



rundblick

Bad Münstereifel

MIT DEM
AMTSBLATT DER
STADT BAD MÜNSTEREIFEL



Staatlich anerkanntes Kneipp-Heilbad

20. Jahrgang

Freitag, den 26. Juni 2026

Woche 26 / Nummer 25

Jede Woche frisch für Sie da!

Suppenonntag brachte 1.626,50 Euro

Abordnung aus Kommern übergab Spenden für Korea-Reise an Weltjugendtags-Truppe in Bad Münstereifel



Die Jugendlichen, Betreuerinnen und Betreuer freuten sich vor der Jesuitenkirche Bad Münstereifel schon auf eine aufregende Reise zum Weltjugendtag nach Südkorea. Fotos: Privat/pp/Agentur ProfiPress

Bericht auf Seite 2

Matratzen Verkaufsschau

Jetzt zugreifen

Matratzen zu traumhaft günstigen Preisen

Messe-Neuheiten eingetroffen!

Fachkundige Beratung



53894 Mechernich (Eifel)
Bahnstraße 8 / Ecke Marktplatz
Kundendienst-Ruf: 02443-2424
www.betten-schmitz.de

Spezialisiert. Engagiert. Erfahren.

Robert Pelzer
Rechtsanwalt
Fachanwalt für Erbrecht

PELZER
RECHTSANWÄLTE

SPEZIALKANZLEI ERBRECHT

KANZLEI SCHLEIDEN:
02445 - 85 00 00

info@kanzlei-pelzer.de
www.kanzlei-pelzer.de

Familien

RAUTENBERG MEDIA

ANZEIGENSHOP

GEBURT12.1
43 x 90 mm
ab **52,00**

HALLO Welt

Für alles was wirklich zählt.

shop.rautenberg.media

*inkl. MwSt., Preis variiert nach Auflage der Zeitung.

Fertigarage + Garagentor
Carport + Gerätehaus

Große Ausstellungen - eigene Montage
Hier, jetzt, gut und günstig!

Tel. 02403 87480
info@graafen.de
www.graafen.de
Katalog Gratis!

graafen
seit 1905

Am Johannesbusch 3
53945 Blankenheim
+ Talstraße 60-68
52249 Eschweiler

GK

GÜNTER MEYER & PARTNER GMBH
STEUERBERATUNGSGESELLSCHAFT

Günter Meyer Steuerberater
Diplom-Finanzwirt

Tobias Meyer Steuerberater
Diplom-Betriebswirt

Steinfelder Weg 5
53947 Nettersheim-Marmagen
Tel. 02486 / 800 118
www.gk-meyer.net

Bericht zur Titelseite

Suppenonntag brachte 1.626,50 Euro

Abordnung aus Kommern übergab Spenden für Korea-Reise an Weltjugendtags-Truppe in Bad Münstereifel



Beim Kommerner Suppenonntag hatte das „Team Suppenonntag“ beeindruckende 1.626,50 Euro für die Reise gesammelt. Hier: (v.l.) Gerd Schlösser, Dirk Eschweiler, Carolin Billenwillms, Ursula Neunzig.

Online lesen: www.rundblick-bad-muenstereifel.de/e-paper

rundblick MIT DEM AMTSBLATT DER STADT BAD MÜNSTEREIFEL
Staatlich anerkanntes Kneipp-Heilbad

Jede Woche frisch für Sie da!

HALLO PRESSEPRECHER/INNEN PRESSEBEAUFTRAGTE

der **VEREINE – KIRCHEN – SCHULEN** und anderer Organisationen

Akkreditieren Sie sich gleich jetzt für das CMS-System von Rautenberg Media, um für diese Zeitung Artikel einzustellen:

<https://redaktion.rautenberg.media>

Wir freuen uns auf Sie!

■ ZEITUNG ■ DRUCK ■ WEB ■ FILM

Mechernich-Kommern/Bad Münstereifel. Stellvertretend waren Organisator Gerd Schlösser und Ursula Neunzig vom "Team Suppenonntag" zur Messe in die Jesuitenkirche nach Bad Münstereifel gefahren, bei der sich an diesem Tag die Jugendlichen und die Betreuer vorstellten, die im August nächsten Jahres zum Weltjugendtag nach Korea fahren möchten.

14 Jugendliche aus der Pfarre St. Michael Bad Münstereifel und Veytal sowie die Begleitungen Carolin Billenwillms und Dirk Eschweiler stellten die Intention und den Ablauf der Weltjugendtage dar. Dabei wurde dann auch der Scheck mit der Spendensumme überreicht.

Insgesamt wurden 1.506,50 Euro

sowie im Nachgang noch 120 Euro gesammelt, so dass sich eine Gesamtspendensumme von 1.626,50 Euro ergab.

Dafür gab es von den Teilnehmerinnen und Teilnehmern ein "herzliches Dankeschön" und den Gottesdienstteilnehmern "einen großen Applaus".

Nach der Messe boten die Jugendlichen noch Popcorn und frisch gebackene Waffeln zum Verkauf an, um noch weiter für ihre Fahrt zu sammeln.

Daneben bieten sie gegen eine Spende auch ihre Hilfe beim Einkaufen, Auto waschen, Rasen mähen oder bei der Bedienung des Handys an. Melden kann man sich dafür telefonisch oder per WhatsApp unter 0 15 75 70 96 99.

pp/Agentur ProfiPress

Krautschau und LineDance

Zwei Veranstaltungen des Kneipp-Vereins Bad Münstereifel e.V.

Krautschau: Kräuterspaziergang mit Kindern
Samstag, 4. Juli, von 14 bis 15:30 Uhr

Für Kinder ab 6 Jahren in Begleitung eines Erwachsenen machen wir eine kleine Wildpflanzenwanderung zum Schleidpark.

Schon auf dem Weg dorthin werden wir schauen, ob die Stadt leblos ist oder was alles aus Ritzen und Fugen sprießt. Mit dem Begriff "Krautschau" wird diese Betrachtungsweise mittlerweile auch in Großstädten betrieben.

Leiterin: Yvonne Hillbrandt, zert. Wildpflanzencoach

Kosten: Familien bis vier Personen 15 Euro, jede weitere Person 3 Euro.

Treffpunkt: Parkplatz Viadukt, Schleidtalstraße

Anmeldung erforderlich bei Frau Tanja Larscheid, Tel. 0170 3867506.

Workshop Fit mit LineDance
Samstag, 4. Juli, von 14 bis 15 Uhr

Entdecken Sie die Welt des Tanzes auf eine befreite Art: Linedance verbindet Bewegung, Musik und Gemeinschaft - ganz ohne festen Partner. Jede Choreografie bringt den Charakter der Musik elegant zum Ausdruck - ob zu zeitlosen Klassikern oder aktuellen Hits.

Leitung: Silvia Mühlhan, DTB Kursleiterin Fit mit LineDance,

Im Theater1, Langenhecke 2, 53902 Bad Münstereifel

Kursgebühren: Mitglieder 8 Euro, Nichtmitglieder 12 Euro

Anmeldung an info@kneippverein-bad-muenstereifel.de.

Dorftrödel in Rodert

Am Sonntag, 28. Juni, ist ab 10 Uhr wieder Dorftrödel in Rodert. Stöbern, entdecken und Schnäppchen machen!

Ganz Rodert wird zum Flohmarkt. Vor allem im Unterdorf an der Heckenbergstraße und rund um den Dorfplatz an der Waldstraße laden über 40 private Stände zum Bum-

meln, Fleischen und Finden kleiner Schätze ein. Kommt vorbei, bringt Zeit mit und genießt einen schönen Tag im Dorf!

Für das leibliche Wohl ist mit Grill, Waffeln, Kuchen und Getränken auf dem Dorfplatz "Unter der Linde" gesorgt.

Dorfgemeinschaft Rodert e. V.



Sonnenwendkräuter zur Sommersonnenzeit

Eine Veranstaltung des Kneipp-Vereins Bad-Münstereifel e. V.

Am Donnerstag, 2. Juli, lädt der Kneipp-Verein Bad-Münstereifel zu seinem nächsten Stammtisch ein. Dieses Mal widmen wir uns der Sommersonnenwende und dem Johannistag.

Die Zeit der Sommersonnenwende und des Johannistages zählt zu den bedeutendsten Momenten im Jahreskreis - voller Tradition, Symbolik und Naturverbundenheit.

Freuen Sie sich auf einen inspirierenden Nachmittag! In einem kurzweiligen Vortrag gibt Yvonne Hillbrandt, zertifizierte Wildpflanzencoachin, spannende Einblicke in die Geschichte und Rituale rund um

diese besondere Zeit. Am Beispiel eines klassischen Johannisstraußes zeigt sie deren Bedeutung damals wie heute - und wie wir diese alten Bräuche neu für uns entdecken können. Tauchen Sie ein in die Welt der Sonnenwendkräuter und lassen Sie sich von altem Wissen und lebendiger Natur begeistern.

Der Stammtisch findet von 15 bis 17 Uhr statt. Der Vortrag selbst dauert ca. 30 Minuten. Anschließend sind Fragen und Diskussionen herzlich willkommen. Treffpunkt ist das Kaminzimmer im Café Herzstück, Werther Str. 7. Alle Interessierte sind herzlich willkommen.



PLH24HEBI
 TRUST IN OUR COMPANY

Damit Ihre Liebsten zuhause gut versorgt sind.

Zuhause bleiben

Persönlich. Zuverlässig.

24-Stunden-Betreuung zuhause in den eigenen vier Wänden.

Mit Herz und Vertrauen.



Jetzt unverbindlich informieren!

+32(0)488 673 952

+49(0)157 720 73 531

info@plh24.de

www.plh24.de

PLH24hebi — 24-Stunden-Betreuung mit Herz.

Aus der Arbeit der Parteien Bündnis90 / Die Grünen

"Grüne Stunde" in Bad Münstereifel

Sprechstunde der Grünen jeden ersten Samstag im Monat im Tee- & Kaffeehaus

Für den persönlichen Kontakt mit den Bürgerinnen und Bürgern bieten die Grünen in Bad Münstereifel regelmäßige Treffen im Kaffee- & Teehaus in der Werther Straße Nr. 40 am ersten Samstag im Monat an. Bei der "Grünen Stunde" stehen aktive Grüne für ein angeregtes Gespräch, für Zuhören, Kritik und

Lob oder einfach nur für einen Plausch zur Verfügung. Alle Themen sind möglich: Klima-, Umwelt-, Tier- und Naturschutz, Probleme mit Ämtern, Alltagsorgen... Es geht um einen konstruktiven Austausch von Meinungen, Ideen und Anregungen. Der letzte Termin vor den Sommerferien ist am

**Samstag, 4. Juli 2026
von 14 bis 15 Uhr**

Wir Grünen wollen auch abseits der Wahlen ein "offenes Ohr" für unsere Mitbürger haben. Außerhalb der persönlichen Gesprächstermine kann man uns auch immer eine Mail schreiben unter info@gruene-muenstereifel.de

Um in unserem netten Team mitzumachen, muss man übrigens nicht Mitglied bei den Grünen sein, sondern sich vor allem mit Herz und Hand für unsere schöne Stadt und ihre Zukunft einsetzen wollen. Weiteres und Aktuelles auf der Website www.gruene-bad-muenstereifel.de.

Chawa Schneider

Ende: Aus der Arbeit der Parteien Bündnis90 / Die Grünen

Große Auswahl an Trauringen!
Ankauf von Altgold
Oliver Wetzel Juwelier
Goldschmiedemeister
Goldschmiede Oliver Wetzel
Zum Markt 6 · 53894 Mechernich
Tel. 0 24 43 - 4 80 19
www.juwelier-wetzel.de
info@juwelier-wetzel.de



ANZEIGEN PROSPEKTEVERTEILUNG DRUCKE · WEB-AUFTRITTE · FILM

Rufen Sie uns an und vereinbaren Sie einen Termin mit uns.



Wir rücken Ihre Produkte und Dienstleistungen, die gesamte Leistungsfähigkeit Ihres Unternehmens, individuell nach Ihren Wünschen, ins richtige Licht.

- ZEITUNG** Lokaler geht's nicht.
- DRUCK** Satz. Druck. Image.
- WEB** 24/7 online.
- FILM** Perfekter Drehmoment.

Online lesen: www.rundblick-bad-muenstereifel.de/e-paper
rundblick Bad Münstereifel
MIT DEM AMTSBLATT DER STADT BAD MÜNSTEREIFEL
Staatlich anerkanntes Kneipp-Heilbad
Jede Woche frisch für Sie da!

- MEDIENBERATERIN**
Daniela Garbotz
FON 02241 260-162
E-MAIL d.garbotz@rautenberg.media
- MEDIENBERATERIN**
Sieglinde Jung
FON 02241 260-174
E-MAIL s.jung@rautenberg.media
- MEDIENBERATER**
Heinz-Joachim Neumann
FON 02241 260-167
E-MAIL hj.neumann@rautenberg.media
- MEDIENBERATERIN**
Rose Neumann
FON 02241 260-170
E-MAIL r.neumann@rautenberg.media



AMTSBLATT

DER STADT BAD MÜNSTEREIFEL

54. Jahrgang | Nummer 26 | 26.06.2026

Herausgeber des Amtsblattes und für den Inhalt verantwortlich ist der Bürgermeister der Stadt Bad Münstereifel, Marktstraße 11, 53902 Bad Münstereifel (02253-505-0). Der „RUNDBLICK BAD MÜNSTEREIFEL“ mit dem Amtsblatt der Stadt Bad Münstereifel kann von der Stadtverwaltung, Büro für Rat und Bürgermeister, gegen Erstattung der Portokosten (Jahresabonnement 100 Euro, Einzelheft 2 Euro jeweils zzgl. MwSt.), bezogen werden. Anfordern können Sie dies unter amtsblatt@bad-muenstereifel.de. Darüber hinaus kann das Amtsblatt in zahlreichen Depotstellen im Stadtgebiet und bei der Stadtverwaltung, Marktstraße 11, 53902 Bad Münstereifel, kostenlos abgeholt werden. Dort können auch zu den allgemeinen Öffnungszeiten die Depotstellen erfragt werden.

ÖFFENTLICHE BEKANNTMACHUNGEN

Hinweis der Stadt Bad Münstereifel auf öffentliche

Bekanntmachungen gemäß § 16 Abs. 1 der Hauptsatzung der Stadt Bad Münstereifel

Die nachfolgende Bekanntmachung erfolgte am 19.06.2026 im Internet auf der Homepage der Stadt Bad Münstereifel unter: www.bad-muenstereifel.de

- Flurbereinigung Veybach, vorläufige Besitzanweisung

ENDE ÖFFENTLICHE BEKANNTMACHUNGEN

Bau- und Feuerwehrausschuss

**4. Sitzung des Bau- und Feuerwehrausschusses der Stadt Bad Münstereifel am
Dienstag, den 30.06.2026, 18:00 Uhr,
im Rats- und Bürgersaal.**

Tagesordnung:

I. Öffentliche Sitzung

1. Feststellung der ordnungsgemäßen Bekanntmachung der Sitzung sowie der ordnungsgemäßen Einladung und Beschlussfähigkeit des Bau- und Feuerwehrausschusses
Erläuterung:
Hierzu wird auf § 6 i. V. m. § 20 der Geschäftsordnung verwiesen.
2. Feststellung über den Eingang von Einwendungen gegen die Niederschrift über die Sitzung des Bau- und Feuerwehrausschusses vom 05.05.2026
Erläuterung:
Hierzu wird auf § 18 i. V. m. § 20 der Geschäftsordnung verwiesen.
3. Wiederherstellung und Instandsetzung vom Hochwasser beschädigter Fußgängerbrücken:
hier: Vorstellung der Vorplanung und Beschlussfassung über die Materialwahl / Werkstoffauswahl.
4. Massive Straßenschäden der Straße "Unter den Linden"
hier: Antrag der CDU-Fraktion vom 12.05.2026
Massive Straßenschäden der Straße "Unter den Linden"
hier: Ausarbeitung der Verwaltung
5. Bestandsaufnahme der dringlich zu ertüchtigenden Wirtschaftswege
hier: Antrag der CDU-Fraktion vom 05.06.2026
Bestandsaufnahme der dringlich zu ertüchtigenden Wirtschaftswege
hier: Antrag der CDU-Fraktion vom 05.06.2026

6. Einbau einer Wasserenthärtungsanlage im neu errichteten Feuerwehrhaus Hohn
hier: Antrag der SPD-Fraktion vom 15.06.2026
Einbau einer Wasserenthärtungsanlage im neu errichteten Feuerwehrhaus Hohn
hier: Ausführung der Verwaltung zum Antrag der SPD-Fraktion vom 15.06.2026
7. Instandsetzung Brückenbauwerk BW 15/Peter-Greven-Straße (Bendenweg)
hier: Aktueller Sachstand
8. Umstrukturierung Winterdienst
hier: aktueller Sachstand und weiteres Vorgehen
9. Anfragen und Mitteilungen
9.1 Reparatur am Kat S
hier: Anfrage der CDU-Fraktion vom 11.05.2026
Reparatur am Kat S
hier: Ausarbeitung der Verwaltung
- II. Nichtöffentliche Sitzung
1. Instandsetzung Brückenbauwerk BW 15/Peter-Greven-Straße (Bendenweg)
hier: Vergabe von Planungs- und Bauleistungen
2. Anfragen und Mitteilungen
gez. Florian Hammes
(Vorsitzender)

Unter www.bad-muenstereifel.de/rathaus-service/buergerservice/sitzungsdienst finden Sie Informationen über den Rat und seine Ausschüsse, Sitzungstermine, Tagesordnungen und öffentliche Vorlagen.

Stadtentwicklungsausschuss

4. Sitzung des Stadtentwicklungsausschusses der Stadt Bad Münstereifel am

Mittwoch, den 01.07.2026, 18:00 Uhr,

im Rats- und Bürgersaal.

Tagesordnung:

I. öffentliche Sitzung

1. Feststellung der ordnungsgemäßen Bekanntmachung der Sitzung sowie der ordnungsgemäßen Einladung und Beschlussfähigkeit des Stadtentwicklungsausschusses

Erläuterung:

Hierzu wird auf § 6 i. V. m. § 20 der Geschäftsordnung verwiesen.

2. Feststellung über den Eingang von Einwendungen gegen die Niederschrift über die Sitzung des Stadtentwicklungsausschusses vom 06.05.2026

Erläuterung:

Hierzu wird auf § 18 i. V. m. § 20 der Geschäftsordnung verwiesen.

3. Gesetz zur Beschleunigung des Wohnungsbaus und zur hier: Beschluss über die "Kommunale Leitlinie zur Anwendung des Gesetzes zur Beschleunigung des Wohnungsbaus und der Wohnraumsicherung ("Bauturbo")"
4. Integriertes Stadtentwicklungs- und Handlungskonzept (ISEK) - Fortschreibungsmaßnahme A01.1 - Erneuerung und Instandsetzung Wehrgang hier: Beauftragung Planungsleistungen, Materialwahl und weiteres Vorgehen
5. Integriertes Stadtentwicklungs- und Handlungskonzept (ISEK) - Fortschreibungsmaßnahme A01.2 - Nutzbarmachung des Werther Tors und Begehbarmachung der Stadtmauer hier: Materialwahl, Nutzungskonzept und weiteres Vorgehen

6. Integriertes Stadtentwicklungs- und Handlungskonzept (ISEK) - Fortschreibungsmaßnahme B02 - Toilettenanlage im Wallgraben hier: Beauftragung Planungsleistungen, Ausstattung, Technik, Fassadengestaltung und weiteres Vorgehen

7. Bauliche Entwicklung des Grundstücks Gemarkung Schönau, Flur 4, Flurstück 740 in Bad Münstereifel-Schönau, Mahlberger Straße

8. Bauliche Entwicklung auf dem Flurstück Gemarkung Mutscheid, Flur 26, Flurstück Nr. 164, in Bad Münstereifel-Esch, Escher Heide 4 hier: Kleinflächige Einzelhandelsansiedlung unter 800 m²

9. Bauantrag für das Grundstücke Gem. Münstereifel, Flur 1, Flurstücke 5542 und 5543, Bad Münstereifel, Hubertsweg

hier: Erteilung des gemeindlichen Einvernehmens gem. § 36 BauGB

10. Bauantrag für das Grundstück Gem. Mutscheid, Flur 9, Flurstück Nr. 63, Bad Münstereifel-Soller, Schmittstraße 3

Hier: Erteilung des gemeindlichen Einvernehmens gem. § 36 BauGB

11. Stiftskirche St. Chrysanthus und Daria, Gem. Münstereifel, Flur 5, Flurstück Nr. 1493, Kirchplatz, Bad Münstereifel, Baudenkmal Nr. 17

hier: Sachstand sowie denkmalfachliche Abstimmungen und Erlaubnisse gem. § 9 DSchG

12. Anfragen und Mitteilungen

II. Nichtöffentliche Sitzung

1. Anfragen und Mitteilungen

gez. Ludger Müller

(Vorsitzender)

Unter www.bad-muenstereifel.de/rathaus-service/buergerservice/sitzungsdienst finden Sie Informationen über den Rat und seine Ausschüsse, Sitzungstermine, Tagesordnungen und öffentliche Vorlagen.

Umgang mit Trinkwasser in Trockenphasen

Der Klimawandel bescherte uns bereits die erste Heißwetterphase im Mai. Gepaart mit einer relativ trockenen Luftströmung verlieren Böden und Vegetation schnell die Feuchtigkeit.

Der Sommer mit vermutlich mehreren solcher und eventuell länger andauernden Heißwetterphasen mit hohen Temperaturen sowie wenig bis ausbleibenden Niederschlag steht noch bevor. Viele Bürgerinnen und Bürger, insbesondere in unserer ländlichen Region, verfügen über Rasenflächen und Gärten, die in solchen Phasen u.a. auch mit Trinkwasser bewässert werden. Auch nutzen viele Familien Planschbecken oder Swimmingpools zur Abkühlung im heimischen Garten

die ebenfalls mit Trinkwasser befüllt bzw. nachgefüllt werden.

Die Stadtwerke möchten mit dieser Veröffentlichung frühzeitig darauf hinweisen, dass auch unser Trinkwasserversorgungssystem nur über begrenzte Ressourcen verfügt. Besonders während Trockenwetterphasen und bevorstehenden Hitzeperioden wird das Wasserversorgungsnetz bis an seine Kapazitätsgrenze beansprucht.

Während die Wasservorräte in den Hochbehältern unter normalen Umständen ausreichend sind, können in regenlosen Hitzeperioden zeitweise Belastungsgrenzen erreicht werden. Dann wird vorübergehend mehr Wasser aus dem städtischen Trinkwasser-

versorgungssystem entnommen als vom Lieferanten bezogen werden kann. Auch wenn die Liefermengen dann auf das Maximum erhöht werden, kann der Mehrverbrauch nicht vollständig ausgeglichen werden und die Pegel in den Hochbehältern sinken.

Die städtischen Hochbehälter können diesen Mehrverbrauch über einen begrenzten Zeitraum bis zu einem gewissen Grad ausgleichen. Bei einer langanhaltenden, starken Wasserentnahme kann es jedoch zu Versorgungsengpässen kommen.

Da auch die Löschwasservorhaltung der Feuerwehr durch Wasser aus den Hochbehältern sichergestellt wird, ist es der Stadt Bad Münstereifel ein

wichtiges Anliegen, die Bürgerinnen und Bürger frühzeitig für einen bewussten Umgang mit Trinkwasser zu sensibilisieren.

Der sorg- und sparsame Umgang mit Trinkwasser in Trockenwetterphasen und insbesondere während Hitzeperioden ist enorm wichtig und trägt wesentlich zur Sicherstellung der Wasserversorgung bei.

Bitte helfen Sie mit, die Versorgung mit ausreichendem Trink- und Löschwasser zu sichern und verwenden Sie möglichst kein Trinkwasser für Bereiche, in denen nicht unbedingt Trinkwasser erforderlich ist. Dies gilt insbesondere während Trockenwetterphasen und Hitzeperioden, vielen Dank!

Gratulationen zu Alters- und Ehejubiläen

Gern gratulieren wir im Amtsblatt zu folgenden Altersjubiläen:

- ab dem 70. Geburtstag, dann alle fünf Jahre ab dem nächsten Jubiläum,
- ab dem 100. Geburtstag jeder

weitere Geburtstag,

- zur Goldenen Hochzeit,
- zur Diamanten Hochzeit,
- zur Eisernen Hochzeit,
- zur Gnadenhochzeit.

Hinweis aufgrund gesetzlicher Be-

stimmungen: Eine Veröffentlichung erfolgt nur, wenn Sie dies wünschen. Wenn wir Ihnen im Amtsblatt gratulieren dürfen, bitten wir um schriftliche Mitteilung zwei Monate vor dem gewünschten Termin an: buero-bu

ergermeister@bad-muenstereifel.de. Darf der Bürgermeister oder dessen Vertreter Ihnen persönlich gratulieren, melden Sie sich ebenfalls bitte unter: **buero-bu@bad-muenstereifel.de**.

HELFERFEST "GEMEINSAM STARK"



SAMSTAG, 11. JULI

16.00 - 22.30 Uhr

Klosterplatz, Bad Münstereifel

PROGRAMM

**16:00 Uhr - Eröffnung
durch Bürgermeister Sebastian Glatzel**

Torben Klein | Bel Air | Fiasko
Mutscheider Gesangverein Eifelklang
Blaskapelle Brazzanova | Marie | Allegro Vivace

Kinderprogramm

Essen und Trinken

Info-Stände



@STADT_BAD_MUENSTEREIFEL



@BAD_MUENSTEREIFEL_TOURISMUS

Ende: Informationen aus dem Rathaus

Bestattungen Riethmeister

Wir begleiten Ihren Trauerfall

- Beratung, Bestattungsvorsorge
- Erledigung aller Formalitäten
- Überführungen im In- und Ausland
- Beerdigungen auf allen Friedhöfen

Blankenheimer Straße 2
53945 Blankenheim-Freilingen
Tel.: 02697-12 68 o. 7697



Familien zwischen Anspruch und Wirklichkeit

Ein Nachmittag mit Sandküche, Workshops
u.v.m.

Am 11. Juli, 14:30 bis 17:30 Uhr, lädt die kath. Familienbildungsstätte Euskirchen zu einem Familiennachmittag der besonderen Art ein. Kinder zwischen 1,5 und 10 Jahren können in Begleitung eines Erwachsenen die Sandküche besuchen. Zudem stehen Wasserspiele sowie Kaffee und Kuchen für die ganze Familie bereit. Die Erwachsenen laden wir herzlich ein, gemeinsam der Frage nachzugehen, wie Familienleben zwischen Erziehungsansprüchen, Alltagsstress und digitalen Herausforderungen ge-

lingen kann. In unseren Workshops erhalten Sie praxisnahe Impulse zu bedürfnisorientierter Erziehung und dem Umgang mit Smartphones im Familienalltag.

So bietet der Nachmittag Raum für Austausch, neue Anregungen und gemeinsame Erlebnisse in entspannter Atmosphäre.

Teilnahmegebühr pro Familie:
10 Euro

Information und Anmeldung unter
02251 9571120 oder info@fbs-euskirchen.de.

Vier Tage Kirmes in Lorbach

Spektakel von 26. bis 29. Juni im und am
Dorfgemeinschaftshaus: Live-Musik, Wort-
gottesdienst, Frühschoppen und Kinder-
programm

Mechernich-Lorbach. Wenn in Lorbach die Kirmes gefeiert wird, kommt das Dorf zusammen. Von Freitag, 26. Juni, bis Montag, 29. Juni, lädt die Dorfgemeinschaft zur traditionellen Kirmes rund um das Dorfgemeinschaftshaus ein.

Los geht es am Freitag, 26. Juni, um 19 Uhr mit einem gemütlichen Warm-up. Ein Treffpunkt für alle, die sich schon einmal auf die kommenden Tage einstimmen möchten. Am Samstag, 27. Juni, wird es dann feierlich und musikalisch zugleich. Ab 19 Uhr wird die Kirmes gemeinsam mit den Junggesellen und dem Musikverein Kallmuth rausgeholt. Ab 20 Uhr sorgt dann die "Sound City Band" für Live-Musik und mächtig Kirmesstimmung.

Der Sonntag, 28. Juni, beginnt um 10:45 Uhr mit einem Wortgottesdienst im Dorfgemeinschaftshaus. Musikalisch gestaltet wird dieser

vom Chor "Kakus Vokale". Anschließend geht es gemeinsam zum Ehrenmal. Um 12 Uhr lädt der MV Kallmuth dann zum Frühschoppen ein, bevor ab 14 Uhr der Spätschoppen mit "De Änte" beginnt. Kaffee und Kuchen werden von der Tanzgarde serviert. Auch für die kleinen Gäste ist gesorgt: Hüpfburg und Kinderschminken stehen auf dem Programm.

Zum Abschluss der Kirmes wird am Montag, 29. Juni, um 10 Uhr eine Heilige Messe in der Kapelle gefeiert. Danach geht es zum Frühstück ins Dorfgemeinschaftshaus. Anmelden kann man sich dafür bei Eva Stroh, telefonisch unter (01 76) 61 77 22 87. Mit dem Kirmesausklang und dem traditionellen "Pitterverbrennen" endet schließlich das Festwochenende in Lorbach. Weitere Infos gibts unter www.lorbach-eifel.de. pp/Agentur ProfiPress

Jahreskonzerts des Mandolinorchesters 1921 Kuchenheim e.V.

Am Sonntag, 12. Juli, findet das Jahreskonzert des Mandolinorchesters 1921 Kuchenheim e.V. in der Hoffnungskirche in Euskirchen, Kölner Straße 41, statt. Beginn der Veranstaltung ist um 17 Uhr, Einlass ab 16:30 Uhr.

Der Eintritt zum Konzert ist frei, Spenden sind willkommen.

Weitere Informationen zum Orchester finden Sie auf unserer Homepage www.mandolinen-orchester-kuchenheim.de.



NACHRUF

Mit Trauer und großem Respekt
nehmen wir Abschied von

Violaine Mazellier.

Wir danken dir von Herzen für
dein Engagement.

Tafel Bad Münstereifel

Vorstand

Hans Joachim Pohl



Bestattungskultur im Wandel

Wie Menschen Abschied nehmen, sagt viel über eine Gesellschaft aus. In Nordrhein-Westfalen zeigt sich die Bestattungskultur seit einigen Jahren im Wandel. Traditionelle Rituale bleiben wichtig, gleichzeitig wachsen der Wunsch nach individuellen Formen des Gedenkens und der Bedarf an klarer rechtlicher Orientierung.

Zwischen Tradition und Veränderung

Kirchliche Trauerfeiern, Erd- und Feuerbestattungen prägen weiterhin das Bild auf vielen Friedhöfen in NRW. Der Friedhof bleibt für viele Familien ein fester Ort des Erinnerns.

Gleichzeitig entscheiden sich immer mehr Menschen schon zu Lebzeiten für alternative Formen wie anonyme Urnenbeisetzungen oder naturnahe Grabstätten. Diese Entwicklungen verändern die Friedhofslandschaft, ohne die kulturelle Bedeutung des Abschieds grundsätzlich infrage zu stellen.

Rechtlicher Rahmen

Das Bestattungsrecht ist in Deutschland Ländersache. In Nordrhein-Westfalen gilt weiterhin ein klar geregelter Rahmen, etwa zur Bestattungspflicht, zur Frist zwischen Tod und Beisetzung und zur Rolle der Kommunen.

In den vergangenen Jahren wurden einzelne Vorschriften überprüft und angepasst, um gesellschaftlichen Veränderungen Rechnung zu tragen.

Auch ab 2025 und 2026 ist mit weiteren Präzisierungen zu rechnen, etwa bei der Ausgestaltung von Friedhofsordnungen oder bei neuen Bestattungsformen, die Kommunen erproben. Grundsätzlich bleibt jedoch der Schutz der Totenruhe ein zentrales Leitprinzip.

Neue Wünsche, neue Angebote

Der Wunsch nach persönlicher Gestaltung zeigt sich auch bei Trauerfeiern. Musik, Redebeiträge und der Ort der Zeremonie werden individueller gewählt. Kommunale

und kirchliche Friedhofsträger reagieren darauf mit flexibleren Grabformen und angepassten Nutzungszeiten. Für Angehörige ist es wichtig zu wissen, dass die konkreten Regelungen oft vor Ort festgelegt werden. Ein Blick in die jeweilige Friedhofsatzung schafft früh Klarheit.

Praktische Hinweise für Angehörige

Im Trauerfall stehen Hinterbliebene vor vielen Entscheidungen. In NRW sind Bestattungsunternehmen wichtige Ansprechpartner, sie kennen die regionalen Vorgaben und unterstützen bei Formalitäten. Sinnvoll ist es außerdem, vorhandene Vorsorgeverträge oder schriftliche Wünsche der verstorbenen Person zu prüfen. Wer sich frühzeitig informiert, etwa über Grabarten, Kosten und Fristen, kann in einer emotional belastenden Zeit besser handeln.

Die Bestattungskultur in Nordrhein-Westfalen bleibt von Tradi-

Ohles
Mechernich
Wüller
Schmalzich / Birkenhoff
Bestattungen

Meisterbetrieb
Bahnstr. 41-43, Mechernich
02443-2107
Kammerbruchstr. 4, Simmerath
02473 - 1318
Nidegger Str 5, Schmidt
02474 - 1033

Informieren Sie sich...
ihrbestatter.de

tionen getragen, öffnet sich aber neuen Formen und Bedürfnissen. Für Angehörige bedeutet das mehr Gestaltungsspielraum, zugleich bleibt der rechtliche Rahmen verbindlich. Wer sich informiert und Beratung annimmt, kann Abschied nehmen auf eine Weise, die persönlich ist und zugleich den geltenden Regeln entspricht.



„Ich will dem Opa ein Bild malen.“

Kinder haben oft gute Ideen.

Abschied ganz persönlich.

Tel. 02444 - 21 53

Dieter Joisten
Bestattungen
Schleidener Str. 40 • 53937 Schleiden-Gemünd
www.bestattungen-joisten.de

Inh. Dennis Paes Meisterbetrieb

BESTATTUNGEN BECKER

Kein Abschied auf der Welt fällt schwerer als der von einem geliebten Menschen. Wir begleiten Sie.

Bahnhofstraße 22 • Kaller Straße 39 • 53925 Kall / Sistig
www.bestattungen-becker.de
Tel. 0 24 41 - 91 10 10

Rekordbesucherzahl zur Gesundheitsberufemesse 2026

Über 600 Schülerinnen und Schüler von 21 Schulen haben in diesem Jahr die Gesundheitsberufemesse im „Wohnraum“ in der Alten Tuchfabrik in Euskirchen besucht.

Rund 30 Unternehmen der Gesundheitswirtschaft aus dem Kreis Euskirchen stellten ihre Ausbildungs-, Studien- und Berufsmöglichkeiten vor und kamen mit den Jugendlichen ins Gespräch.

Die kostenlose Veranstaltung richtete sich an Schülerinnen und Schüler, Lehrkräfte, Ausbildungsplatzsuchende, Eltern sowie Arbeitssuchende.

Im Mittelpunkt stand ein integrierter Praxisparcours, bei dem die Besucherinnen und Besucher selbst aktiv werden konnten. Sie probierten unter anderem aus, wie man Blutdruck misst, einen Verband anlegt oder Maßnahmen zur Wiederbelebung ausführt.

Anschließend nutzten viele Teilnehmende die Gelegenheit, sich direkt und intensiv mit den Ausstellenden auszutauschen.

Ein besonderes neues Angebot



Schülerinnen der Gesamtschule Weilerswist am Stand der Caritas. Fotos: C.Lawlor/Kreis Euskirchen

war in diesem Jahr ein mobiler Escape-Room, der im Rahmen der Kampagne #WTFuture Sozial- und Erziehungsberufe erlebbar mach-

te. Die landesweite Kampagne des Ministeriums für Kinder, Jugend, Familie, Gleichstellung, Flucht und Integration des Landes Nordrhein Westfalen stellt seit Ende 2023 die Frage: „What the future?“ und lenkt den Blick auf Berufe, die unsere Gesellschaft tragen, aber oft nicht auf den ersten Blick sichtbar sind.

Ziel ist es, Jugendlichen neue Perspektiven zu eröffnen, insbesondere in den Bereichen soziale Arbeit, Erziehung und Bildung.

Das interaktive Format machte Berufsorientierung zum Erlebnis: Die Teilnehmenden schlüpfen in die Rolle von Menschen auf der Suche nach einem sinnvollen Beruf. Eine geheimnisvolle Raumzeitbox mit einer Botschaft aus der Zukunft führte sie durch mehrere Stationen. Dort lösten sie gemeinsam Aufgaben, die Einblicke in verschiedene Bereiche der Sozial- und Erziehungsberufe gaben. Am Ende stand eine Botschaft, die den Bezug zur eigenen Zukunft der Jugendlichen herstellte.



Auch die Apothekerkammer Nordrhein präsentierte sich auf der Gesundheitsberufemesse



Schülerinnen der Gesamtschule Weilerswist informieren sich über die Berufsmöglichkeiten in der Gesundheitsbranche.



FISCHER GmbH
TREPPENLIFTE
UND SENIORENPRODUKTE

Treppenlifte & Aufzüge

ab **3.400 €**

- ▶ Treppenlifte neu & gebraucht
- ▶ Plattformlifte
- ▶ Senkrechtaufzüge (vereinfacht)

- Kompetente Beratung
- Fachgerechte Montage
- Deutschlandweiter Service

Tel. 02443 - 90 27 830

www.fischer-treppenlifte.de



Die Gesundheitsberufemesse zeigte einmal Gesundheitssektor verlässliche Chancen für den Neu- oder Wiedereinstieg in Ausbildung, Studium oder Beruf bietet. Auch für Berufsrückkehrerinnen und Berufsrückkehrer sowie Quereinsteigerinnen und Quereinsteiger eröffnen sich gute Perspektiven, da neben fachlicher Qualifikation auch Lebenserfahrung und Menschenkenntnis im Umgang mit Patientinnen und Patienten eine wichtige Rolle spielen. Die Teilnahme am Praxisparcours konnte für den Jahrgang 8 im Rahmen des Landesprogramms „Kein

Abschluss ohne Anschluss" als eintägige Berufsfelderkundung (BFE) anerkannt werden. Ab Jahrgang 9 galt die Teilnahme als eintägiges Schnupperpraktikum. Als weiteren Service bot die Agentur für Arbeit im Rahmen der Ausstellung einen Bewerbungsmappencheck an. Die Gesundheitsberufemesse ist eine Kooperationsveranstaltung der Struktur- Wirtschaftsförderung Kreis Euskirchen, der Kommunalen Koordinierungsstelle Übergang Schule-Beruf Kreis Euskirchen, des Jobcenters EU-aktiv und der Agentur für Arbeit Euskirchen.

Warum diese unser Denken verändern können: gute kleine Nachrichten

Katastrophen, Krisen und Konflikte dominieren oft die Nachrichtenlage. Doch neben den großen Schlagzeilen gibt es jeden Tag auch unzählige positive Entwicklungen - von neuen medizinischen Fortschritten bis hin zu kleinen Gesten im Alltag.

Psychologen sagen: Gute Nachrichten können tatsächlich messbare Auswirkungen auf unsere Stimmung haben.

Das Gehirn reagiert stärker auf Negatives

Ein Grund dafür ist ein psychologisches Phänomen, das als „Negativity Bias“ bekannt ist. Menschen nehmen negative Ereignisse

intensiver wahr als positive. Evolutionsbiologisch hatte das einen Vorteil: Gefahren schnell zu erkennen erhöhte die Überlebenschancen.

Im modernen Alltag führt dieser Mechanismus jedoch dazu, dass positive Entwicklungen oft weniger Aufmerksamkeit bekommen.

Gute Nachrichten wirken wie ein Gegengewicht

Studien zeigen, dass bewusst wahrgenommene positive Meldungen Stress reduzieren können. Wer regelmäßig auch konstruktive oder lösungsorientierte Nachrichten liest, berichtet häufiger von Hoffnung und Zuversicht. Viele Medien greifen diesen Ansatz inzwischen auf.

Sie berichten verstärkt über innovative Projekte, soziale Initiativen oder wissenschaftliche Fortschritte.

Inspiration statt Resignation

Solche Geschichten haben einen besonderen Effekt: Sie zeigen, dass Veränderungen möglich sind. Wenn Menschen sehen, dass Probleme gelöst werden können, steigt die Motivation, selbst aktiv zu werden. Positive Nachrichten ersetzen keine kritische Berichterstattung. Aber sie erweitern die Perspektive - und erinnern daran, dass neben den Herausforderungen unserer Zeit auch viele gute Entwicklungen stattfinden. (ak-o)



Foto: pexels.com/ak-o

„Grounds, Rounds und Kräutersagen am Kalvarienberg“

Ensemble favori gastiert am 4. Juli um 17 Uhr in der Alten Kirche in Alendorf/Blankenheim

„Mit der Gambe durch die Eifel“ geht noch einmal in die Verlängerung. Mit Ensemble favori, Christoph Barth, Laute, Hildegard Meier, Vortrag und Schauspiel, sowie Sabine Weber, Gambe. „Viele unserer Besucher hatten noch nie eine Gambe gehört. Inzwischen haben wir einen kleinen Fanclub, der uns hinterher reist“, so Weber, die das Projekt initiiert hat. Barockmusik für Gambe und Laute sei schon speziell. Aber das Publikum genießt den ungewohnten Klang und fühlt sich abgeholt. Denn Textvorträge lockern auf und setzen sich mit



Ensemble favori. Foto: Marlene Mondorf

DEIN JOB NUR BESSER

WAS WIR DIR BIETEN

- UNBEFRISTETER ARBEITSVERTRAG*
- ZUKUNFTSSICHERE BRANCHE
- 50% MITARBEITERRABATT
- JOBTICKET
- 30** TAGE URLAUB PRO JAHR

*BEI ENTSPRECHENDER QUALIFIKATION
**INKLUSIVE 2 TAGE BONUSURLAUB

**JETZT HIER
BEWERBEN!**

der Geschichte und den Besonderheiten am Ort und der Landschaft auseinander.

Am 4. Juli lädt Biologe Karl-Heinz Linne von Berg vor dem Konzert in Alendorf/Blankenheim zu einer biologischen Exkursion ein. Der Rundgang durch die Wacholdereifel beginnt um 14 Uhr vor der Alten Alendorfer Kirche. Im Konzert um 17 Uhr dürfen die Augen über die Kräuterfresken der Kirche wandern. Begleitet von schreitenden Klängen. Wiederholungen von Harmonien

dienten im Frühbarock der Erfindung von Melodien und Verzierungen. Die beiden Musiker sind Spezialisten der Alten Musik und haben in Köln, Brüssel und Paris studiert. Hildegard Meier ist ausgebildete Schauspieler. Das Zusammenbringen von Wort und Musik verbindet die drei Künstler seit jeher.

Denn kennengelernt haben sie sich als Autor, Moderatorin und Sprecherin beim WDR, SWR und Deutschlandfunk. Der Eintritt ist frei. Weitere Infos unter www.favori.de.





Familien auf Tour

Wie Radfahren zum gemeinsamen Abenteuer wird

Wenn Eltern und Kinder gemeinsam aufs Rad steigen, entsteht oft dieser besondere Moment, in dem alles zusammenpasst: frische Luft, kleine Gespräche unterwegs, ein Ziel vor Augen - und vor allem Zeit füreinander. Familienradtouren schaffen Nähe, fördern Bewegung und verwandeln selbst bekannte Wege in kleine Entdeckungsreisen. Damit das gemeinsame Abenteuer gelingt, braucht es die richtige Vorbereitung und ein Gefühl dafür, was unterwegs wichtig wird.

Sobald die Kleinsten mitfahren, steht die Frage im Raum: Kindersitz oder Anhänger? Beide Varianten haben Vorteile. Ein gut gepolsterter, geprüfter Kindersitz eignet sich für kurze, direkte Strecken und bietet den Kindern freie Sicht auf die Umgebung. Anhänger dagegen sind oft komfortabler, besonders auf längeren Wegen.

Sie federn Unebenheiten besser ab und bieten Platz für Spielsachen, Snacks oder zusätzliche Kleidung. Wichtig ist in jedem Fall, dass die Befestigung fachgerecht erfolgt und Helmtragen auch im Anhänger selbstverständlich ist.

Mit zunehmendem Alter wollen viele Kinder selbst fahren. Dann beginnt eine neue Phase der Familienausflüge, in der Sicherheit eine größere Rolle spielt. Kurze Abschnitte auf verkehrsarmen Wegen sind ideal, um das eigene Tempo zu finden und Regeln zu üben: Blickkontakt zu den Erwachsenen, rechtzeitig bremsen, nicht ruckartig ausscheren. Eltern

sollten dabei hinter dem Kind fahren, um den Überblick zu behalten, und gleichzeitig klare, ruhige Hinweise geben. So wird das Radfahren zu einem Lernfeld, das Selbstständigkeit fördert, ohne Überforderung zu riskieren.

Radwege an Flüssen, Bahntrassenrouten oder Rundwege um Seen bieten meist wenig Steigung und viele sichere Abschnitte. Spielplätze oder Rastpunkte entlang der Strecke erhöhen die Motivation der Kinder und machen Pausen zu kleinen Höhepunkten. Gut geplant ist auch das Ziel: ein Hofcafé, eine Aussicht, ein Picknickplatz - Hauptsache, es belohnt den Weg und schafft gemeinsame Erinnerungen.

Auch die Packliste spielt eine Rolle. Ein kleines Reparaturset, ausrei-



chend Getränke und ein paar Snacks gehören immer ins Gepäck. Kinder motiviert es, wenn sie selbst etwas beitragen dürfen - sei es, die Klingel zu kontrollieren, ein kleines licht-

reflektierendes Zubehör auszuwählen oder beim Packen zu helfen. Je stärker sie eingebunden sind, desto eher wird die Tour zu ihrem eigenen Abenteuer.



projekt.bike
INKLUSIV

BIKEFITTING

ERGONOMIEBERATUNG

BODYSKAN

Auf der Heide 25
53947 Zingsheim

Tel. 02486 1000
www.projekt.bike

VERKAUF, SERVICE, ZUBEHÖR, BIKE-LEASING, NOX CYCLES TESTCENTER

Ein intergalaktischer Abschluss

Rampenfieber-Festival zum Thema „Weltraum“ begeisterte Kinder und Jugendliche

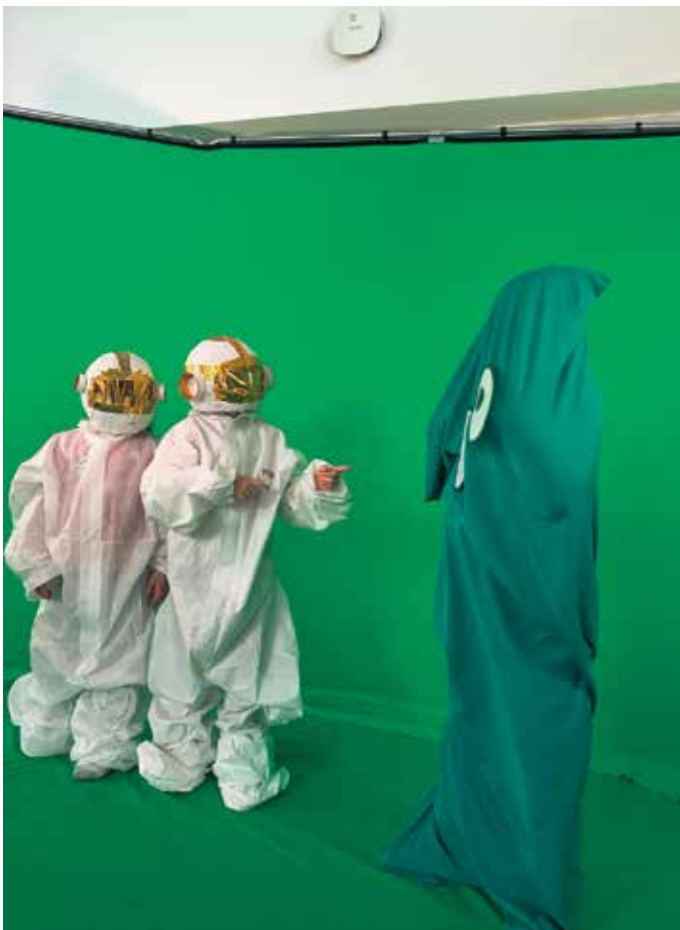

Mit einer bunten Weltraum-Parade präsentierten die kleinen Astronautinnen und Astronauten ihre Ergebnisse.

Foto: Kreis Euskirchen

Zwei Tage lang stand die Tuchfabrik Müller ganz im Zeichen des Weltalls: Beim inklusiven Rampenfieber-Festival kamen knapp 60 Kinder und Jugendliche aus sieben Regel- und Förderschulen im Kreis Euskirchen zusammen, um sich künstlerisch mit dem Thema „Weltraum“ auseinanderzusetzen. In vielfältigen Workshops entstanden fantasievolle Arbeiten, die die unendlichen Weiten des Universums aus ganz unterschiedlichen Perspektiven erfahrbar machten.

Das Festival bot jungen Menschen mit und ohne Behinderung die Möglichkeit, gemeinsam kreativ zu werden, neue Ausdrucksformen kennenzulernen und ihre Ideen in einer offenen und wertschätzenden Atmosphäre umzusetzen. Es wurden Raumanzüge entwickelt, galaktische Fahnen gestaltet und Raketen gebaut.

Darüber hinaus wurden Bilder mit interglobalen Ansichten gestaltet und Kuschelkissen genäht, um die Reise in den Weltraum gemütlicher zu gestalten sowie Sounds zur Kontaktaufnahme mit Außerirdischen aufgezeichnet.

Die historische Kulisse der Tuchfabrik Müller bot dabei einen besonderen Rahmen für das Kulturprojekt. Im Mittelpunkt standen Begegnung, Teilhabe und gemeinsames Erleben. Zum Abschluss präsentierten die Kinder und Jugendlichen ihre Ergebnisse und begeisterten damit Familien, Freunde sowie weitere

Gäste bei einer Weltraum-Parade. Die Präsentation startete mit einer Begrüßung von Landrat Markus Ramers und der Leiterin der Tuchfabrik Müller Anka Dawid-Töns in der Shedhalle des Museums, in der die entstandenen Filme, Bilder und weitere Exponate gezeigt wurden. Anschließend folgte die Weltraumgesellschaft den Seifenblasen-Satelliten bis zum Zirkuszelt.

Dort zeigten die angehenden Astronautinnen und Astronauten ihr kosmisches Können. Zum Abschluss wurden Sounds und Lieder zu den unbegrenzten Weiten in der Glashütte der Mottenburg präsentiert. Die entstandenen Kunstwerke und Aufführungen spiegelten nicht nur die Vielfalt der Ideen wider, sondern auch den besonderen Gemeinschaftsgeist, der das gesamte Festival prägte.

Das Rampenfieber-Festival setzte damit erneut ein starkes Zeichen für Inklusion, Kreativität und kulturelle Teilhabe in der Region.

Das Projekt wird zentral durch das Regionale Kultur Programm NRW getragen und von der Josef-Wundt-Stiftung sowie der Gold-Kraemer Stiftung im Kreis Euskirchen gefördert.

Der Region Aachen Zweckverband ist der Projektträger und das Regionale Bildungsbüro organisiert das Festival der Bildenden Kunst im Kreis Euskirchen zusammen mit der Künstlerischen Spartenleitung Ana Ilian Sous.



PRODUKTFOTOGRAFIE

**SIE HABEN DAS PRODUKT?
WIR HABEN DAS KNOW-HOW!**



- hochwertige, professionelle Fotos die unsere Profis für Sie anfertigen
- wir setzen Ihre Produkte ins rechte Licht
- professionelle Bildbearbeitung
- individuelle Beratung
- hohe Qualitätskontrollen
- kurze Kommunikationswege um Ihre Wünsche umzusetzen

WEITERE INFOS UNTER:

www.rautenberg.media/film/produktfotos





Werterhalt beginnt im Alltag

So bleibt das Auto länger attraktiv



Foto: pexels.com/ak-o

Ein Auto ist für viele Haushalte eine bedeutende Investition. Wer es pfleglich behandelt, profitiert beim Wiederverkauf von einem höheren Restwert.

Regelmäßige Wartung zahlt sich aus

Inspektionsintervalle sollten eingehalten und im Serviceheft dokumentiert werden. Eine lückenlose Historie schafft Vertrauen bei potenziellen Käufern. Auch kleinere Reparaturen sollten zeitnah erledigt werden, um Folgeschäden zu vermeiden.

Pflege innen und außen

Regelmäßige Wäsche schützt den Lack vor Umwelteinflüssen. Im Innenraum verhindern saubere Polster

und gepflegte Oberflächen dauerhafte Abnutzungsspuren. Besonders Rauchen im Fahrzeug oder Tiertransporte ohne Schutz können den Wiederverkaufswert mindern.

Marktwert realistisch einschätzen

Vor dem Verkauf lohnt sich ein Blick auf aktuelle Marktpreise vergleichbarer Modelle. Online-Börsen bieten Orientierung. Hochwertige Fotos und transparente Angaben erhöhen die Verkaufschancen.

Mit kontinuierlicher Pflege und sorgfältiger Dokumentation bleibt das Fahrzeug nicht nur zuverlässig, sondern auch wertstabil - ein Vorteil, der sich am Ende auszahlt. (ak-o)





**KFZ-TECHNIK
ANDREAS
KREINBERG**

**Reparatur- & Service-Werkstatt für
PKW und Wohnmobile**

Unfallinstandsetzung, Reifenservice, Klimatechnik, Ersatzteile,
Zylinderkopfschleiferei, TÜV/AU täglich, Gasprüfung
Vertragsfreie Honda- & Citroën-Werkstatt

Hüttenstraße 61, 53925 Kall
Öffnungszeiten: Mo.-Fr. 8-12 Uhr und 13-17 Uhr
Tel. 0 24 41/42 93 • kontakt@kfz-kreinberg.de



NOTARIUS
KFZ-Technik
Dahlem
☎ 02447-91 30 62

- Inspektion ●
- Klimatechnik ●
- Reifenservice ●
- TÜV-Vorführung ●
- Unfallinstandsetzung ●
- Reparatur aller Marken ●

AUTO HAUS GbR HÜCK

53894 Mechernich-Roggendorf • An der Insel 2
Tel.: 02443/2494 • info@autohaus-hueck.de
Vertragsfreie DACIA + RENAULT Werkstatt

Neuwagen • Gebrauchtwagen Finanzierung • Leasing Karosserie- u. Reparaturwerkstatt aller Fabrikate	Haupt- u. Abgasuntersuchung Leihwagen • Bremsenprüfstand Zylinderkopfplanbank Reifendienst • Klimatechnik
--	--

www.autohaus-hueck.de



**Neu- und Gebrauchtwagen
Volkswagen Jahreswagen von Mitarbeitern der VW AG**



**Ihr Ansprechpartner
für VW E-Autos**





Service



Economy Service

**Autohaus
Vossel KG**
Heerstr. 54
53894 Mechernich
Tel.: 02443 31060

**Volkswagen Economy Service
Vossel & Kühn**
Hermann-Kattwinkel-Platz 7
53937 Schleiden-Gemünd
Tel.: 02444 2212



Belgische Spezialitäten - in großer Auswahl

In Belgien gibt es einfach andere (bessere) Produkte.



Losheim/Grenze
Die Oma fuhr nach Belgien, um den Ardenner Schinken zu kaufen, der Opa holte dort seine Butter und die Tochter fragte: „Denkt ihr bitte an die gute Soße? Wie heißt die nochmal? Andalouse, ja, bitte die An-

dalouse.“ Der Enkel rief hinterher: „Und für mich die gute Schokolade, die mit dem Elefanten drauf; die ist so lecker.“
Ja, Belgien ist seit jeher bekannt für seine Spezialitäten.
Ob der originale belgische Reis-

fladen, belgische Schokolade oder Pralinen oder eben die ausgefallenen Soßen - ein wahres Schlaraffenland für den Genießer.
Einkaufen ist in Belgien einfach anders. Die Belgier legen Wert auf Vielfalt und Genuss, und dies spiegelt

sich in ihren Produkten wider. Die herrliche belgische Frikandelle - also die länglichen Frikadellen - schnell und einfach zubereitet, lässt nicht nur Kinderaugen leuchten. Dann die herrlichen belgischen Chips: Jeder, der sie mal probiert

Belgische Spezialitäten - ein Genuss.

Das KAFFEEPARADIES

direkt an der deutsch/belgischen Grenze!

LOSHEIM/EIFEL Gültig vom 26.6.-14.7.2026, solange Vorrat, außer bei Druckfehlern!

Tel. 06557/9019412

500 g vac. **3,69 €**

500 g vac. **5,69 €**

500 g Bohnen **7,89 €**

1 Kilo Bohnen **13,59 €**

RIESENAUSWAHL an Kaffee, Schokolade und belgischem Bier!

Supermarkt: Täglich von 8.00-18.30 Uhr, auch an SONN- & FEIERTAGEN geöffnet! Die Ausstellungen haben montags RUHETAG!

Ardenner Cultur Boulevard
Prümer Str. 55
D-53940 Losheim/Eifel
www.grenzgenuss.net



hat, weiß: Die sind einfach besser. **Im Losheimer Grenzgenuss finden Sie mehr als 250 Sorten Bier**

Oder die belgischen Spezialbiere: Neben der Schokolade ist dies ein Muss für jeden Belgien-Besucher. Es gibt hunderte von Sorten in unglaublich vielen Geschmacksrichtungen.

Man muss sich einfach mal durchprobieren. Auch als Geschenkpackungen sind sie hervorragend geeignet, mit Originalgläsern.

Und in Belgien gibt es auch die leckeren Fruchtbiere mit Kirsch-, Himbeer oder Pfirsichgeschmack - ob mit oder ohne Alkohol.

Jetzt ideal im Sommer - so herrlich fruchtig, erfrischend. Und nicht zu vergessen: die belgischen Soßen.

Die orange-rote Andalouse ist sicherlich die bekannteste, aber auch die belgische Mayonnaise schmeckt einfach besser. Selbst die ehemalige Kanzlerin, Angela Merkel, ließ sich bei ihren Brüssel-

Besuchen immer von ihren Bodyguards zu einer echten belgischen Frittenbude führen und war eine Liebhaberin der belgischen Soßen. Eine Kundin bemerkte neulich: „Genau diese Soßen muss ich immer meiner Bekannten mitbringen, wenn sie weiß, dass ich nach Belgien fahre.“

Und natürlich Kaffee. Der ist bekanntlich in Belgien günstiger, und im GrenzGenuss in Losheim gibt es hunderte von Sorten zu unschlagbaren Preisen.

Kleiner Tipp: Direkt im GrenzGenuss finden Sie auch das Café-Bistro „Old Smuggler“. Hier können Sie den belgischen Kuchen auch vor Ort genießen. Nebenan befindet sich der große Geschenkeladen: ArsMineralis, und es gibt Ausstellungen wie Krippana, ArsFigura und die Modellbahnwelten ArsTECNICA. Eignet sich alles hervorragend für einen schönen Tagesausflug.

Und wer Möbel sucht, findet diese



ebenfalls an der Grenze. Im Möbel Outlet Ludwig gibt es aktuell wieder zahlreiche Angebote für jeden Geldbeutel.

Also, warum nicht mal einen kleinen Abstecher nach Belgien machen?

Fürs Navi am besten die deutsche Adresse eingeben: Prümer Str. 55 - 53940 Losheim/Eifel.

Infos: www.grenzgenuss.net - Direkt an der deutsch-belgischen Grenze.

Abgabefrist für die Steuererklärung schmilzt dahin

Wie eine Kugel Eis in der Sonne schmilzt auch die Abgabefrist für die Steuererklärung 2025 dahin. Was noch nach ausreichend Zeit klingt, kann schneller vergehen als gedacht. Für das vergangene Steuerjahr gilt die Frist bis zum 31. Juli 2026. Auch wenn der Termin noch entfernt im Sommer erscheint, zeigt die Erfahrung eines: Viele Steuerpflichtige unterschätzen den Aufwand und geraten dann unter Zeitdruck. Wer zu lange wartet, riskiert unnötigen Stress und eventuell finanzielle Nachteile.

Mehr Zeit mit Unterstützung

Wer sich professionelle Hilfe holt, kann entspannt bleiben. Wird die

Steuererklärung durch einen Lohnsteuerhilfeverein oder eine Steuerberatung erstellt, verlängert sich die Frist automatisch bis zum 1. März 2027. Doch auch hier ist vorausschauendes Handeln ratsam, da die Nachfrage nach Beratungsterminen rund um den Fristablauf erfahrungsgemäß hoch ist. Liegen triftige Gründe wie eine Krankheit oder ein Umzug vor, kann man selbst eine kurze Zeitverlängerung beim Finanzamt schriftlich anfragen.

Wer muss überhaupt abgeben?

Nicht jeder ist verpflichtet, eine Steuererklärung beim Finanzamt einzureichen. Für viele Arbeitnehmer

ohne besondere Zusatzkonstellationen ist sie freiwillig. „Aber oft lohnend, da im Schnitt mehrere hundert Euro Rückzahlung rausspringen“, so die Lohnsteuerhilfe Bayern. In bestimmten Fällen besteht eine Pflicht. Zu den häufigsten Sachverhalten zählen nicht versteuerte Einkünfte über 410 Euro im Jahr, zum Beispiel aus Vermietung, Ehepaare mit den Steuerklassen 3/5 oder 4 mit Faktor sowie Einzelveranlagung, eingetragene Freibeträge auf der Lohnsteuerkarte, zum Beispiel Werbungskosten, der Bezug von Lohnersatzleistungen über 410 Euro im Jahr, zum Beispiel Elterngeld, eine Beschäftigung bei

mehreren Arbeitgebern gleichzeitig mit Steuerklasse 6, Rentner mit Einkünften über dem Grundfreibetrag von 12.096 Euro oder schlichtweg, wenn das Finanzamt dazu auffordert.

Wer sich nicht sicher ist, kann beim Finanzamt nachfragen. Bei einer verpflichtenden Abgabe sollte die Frist unbedingt eingehalten werden. Denn bei einer Überschreitung des Termins setzt das Finanzamt automatisch einen Verspätungszuschlag fest. Dieser beträgt ein Viertel Prozent der festgesetzten Steuer für jeden angefangenen Monat und mindestens 25 Euro pro Monat. Lohi

Förderprogramme 2026

Diese Unterstützung gibt es für neue Fenster, Türen und Fassaden

Frankfurt am Main. Eigentümer, die in neue Fenster, Türen oder Fassaden investieren, können Fördermittel in Höhe von mehreren Tausend Euro erhalten. Auch wenn die Vielzahl der Programme unübersichtlich erscheint, folgt die Förderung einer klaren Systematik: Für Maßnahmen an der Gebäudehülle stehen Zuschüsse, zinsgünstige Kredite oder steuerliche Vorteile zur Verfügung. Orientierung im komplexen Förderumfeld bietet der Verband Fenster + Fassade (VFF).

Neue Fenster und Türen sowie die Dämmung der Außenwände und Dächer zählen zu den wirksamsten Maßnahmen zur Senkung des Energieverbrauchs. Entsprechend

gilt bei Sanierungen die fachliche Grundregel die Gebäudehülle und die Heiztechnik gut auf einander abgestimmt zu erneuern. Solange über Fenster, Fassade oder Dach unnötig Wärme verloren geht, zahlt sich die Investition in eine moderne Heizanlage nicht aus. Neben der Energieeinsparung verbessert eine gut gedämmte Gebäudehülle zudem den Wohnkomfort, etwa durch gleichmäßigere Raumtemperaturen und weniger Zugluft.

Die wichtigsten Bundesförderprogramme sind auch 2026 fortgeführt worden. Dazu zählen insbesondere die KfW-Programme für den klimafreundlichen Neubau sowie die Bundesförderung für effiziente Gebäude (BEG) für Sanierungen und Einzelmaßnahmen an Bestandsgebäuden. Auch spezielle Programme wie „Wohneigentum für Familien“ oder „Jung kauft Alt“ bleiben bestehen. Bei der steuerlichen Förderung nach § 35c EStG gibt es keine Änderungen.

Gebäudehülle: Welche Maßnahmen werden gefördert?

- neue Fenster und Türen
- Dämmung von Außenwänden, Dachflächen, Fußböden und Geschossdecken
- Neuer außenliegender Sonnenschutz (Rollläden, Jalousien, Fenstermarkisen)
- Vorbereitende Baumaßnahmen

Für Sanierungsmaßnahmen an der Gebäudehülle stehen Eigentümern grundsätzlich drei Förderwege offen: direkte Zuschüsse, zinsgünstige Kredite sowie steuerliche Vergünstigungen. Zuschüsse und Kredite werden im Rahmen der Bundesförderung für effiziente Gebäude (BEG) bereitgestellt. Hinweise zu den einzelnen Programmen sind verlinkt

Direkter Zuschuss vom Staat

Für Einzelmaßnahmen an der Gebäudehülle gewährt der Staat einen direkten Zuschuss in Höhe von 15 Prozent der Investitionskosten. Zusätzlich können Eigentümer weitere fünf Prozent Zuschuss erhalten, wenn sie einen individuellen Sanierungsfahrplan (iSFPP) vorlegen, der weitere Maßnahmen aufzeigt. Für die Erstellung des Fahrplans ist ein Energieeffizienz-Experten erforderlich, der die Immobilie vor Ort begutachtet und einen Zeitplan für die Sanierung erstellt. Der Berater muss in der Energieeffizienz-Expertenliste des Bundes geführt sein.

Kredite mit günstigen Konditionen

Eigentümer, die für ein Einzelprojekt einen direkten Zuschuss nach BEG erhalten, können für die restlichen Kosten einen Ergänzungskredit von bis zu 120.000 Euro beantragen. Beträgt das zu versteuernde Jahreseinkommen weniger als 90.000 Euro, sind die Zinsen besonders günstig. Wer umfassendere Sanierungen durchführt - neue Heizung, Dämmung und neue Fenster - und damit eine Effizienzhausklasse erreicht, kann über die BEG einen zinsverbilligten Kredit mit Tilgungszuschuss von bis zu 150.000 Euro erhalten. Die genauen Konditionen sowie die Höhe der Rückzahlung richten sich nach der erreichten Effizienzklasse des Gebäudes.

Steuerliche Förderung nutzen

Alternativ zu direkten Zuschüssen und zinsgünstigen Krediten können Eigentümer die Kosten für die Sanierungsprojekte auch steuerlich über den § 35c EStG geltend machen. In der Einkommensteuer lassen 20 Prozent der Aufwendungen verteilt auf drei Jahre direkt von der Steuer-

schuld absetzen - mit einem Höchstbetrag von 40.000 Euro.

Zusätzlich kann die Hälfte der Kosten für die Baubegleitung und Fachplanung steuerlich berücksichtigt werden.

Handwerkerleistungen für die Sanierung können ebenfalls als haushaltsnahe Handwerkerleistung steuerlich geltend gemacht werden. 20 Prozent der Arbeitskosten, bis zu 1.200 Euro pro Jahr. Hinweis: Sonnenschutzsysteme sind von der steuerlichen Förderung ausgenommen.

VFF Fördermittel-Assistent

Für die Planung von energetischen Sanierungsprojekten empfiehlt der VFF, sich frühzeitig an einen Fachbetrieb zu wenden. Eine fachgerechte Beratung hilft nicht nur dabei, die passende Förderung zu finden, sondern stellt auch sicher, dass die Maßnahmen technisch sinnvoll aufeinander abgestimmt sind. Eine detaillierte Auskunft über Fördermöglichkeiten von Bund, Ländern und Kommunen gibt auch der VFF Fördermittel-Assistent. Geben Sie einfach Projekt, Postleitzahl und Baujahr der Immobilie ein und die Datenbank listet alle verfügbaren Fördermöglichkeiten auf.



Foto: Finstral

Erstklassige FENSTER
in Holz und Kunststoff

ZU SUPER GÜNSTIGEN PREISEN

sowie Haustüren & Wintergärten

www.HM-Eifelfenster.de
Tel. 0 65 97 - 900 841

konrad

herrliche Markisen

Sebastianusstr. 4-6 · Euskirchen
Tel. 0 22 51 / 94 11-0

www.konrad-net.de

Schuh- und Schlüsseldienst

Petra Uebach *Mittwochs geschlossen!*
Bahnstraße 12
53894 Mechernich

Tel.: 0 24 43 18 49 • Fax: 0 24 43 18 49

AHR-HEIZOEL-SERVICE

Mineralölhandel Roland Hennig 0800 100 17 52 (gebührenfrei)

Hüttenstraße 18
53945 Blankenheim
hennig@ahr-heizoel-service.de

Tel.: 0 26 97/73 25
Fax: 0 26 97/90 15 62
www.ahr-heizoel-service.de

Service für Heizöl in Premium-Qualität

Wasserverbrauch im Alltag

Nach Angaben des Umweltbundesamtes liegt der durchschnittliche Trinkwasserverbrauch in Deutschland derzeit bei rund 121 Litern pro Person und Tag. Der größte Teil davon wird für Körperpflege, Toilettenspülung, Wäsche oder Geschirr genutzt. Besonders hoch ist der Verbrauch im Badezimmer. Laut Zahlen des Bundesverbands der Energie- und Wasserwirtschaft entfallen rund 36 Prozent des täglichen Wasserverbrauchs auf Baden, Duschen und Körperpflege. Weitere 27 Prozent werden für die Toilettenspülung genutzt. Erst danach folgen Wäschewaschen, Geschirrspülen oder die Reinigung der Wohnung. Wasser wird in Deutschland streng kontrolliert und aufwendig aufbereitet. Trinkwasser zählt hierzulande zu den am besten überwachten Lebensmitteln. Entsprechend hoch ist auch der technische und energetische Aufwand, der hinter Förderung, Reinigung und Transport steckt. Wer Wasser spart, reduziert deshalb nicht nur den eigenen Verbrauch, sondern indirekt auch Energiebedarf und sogar den CO₂-Ausstoß.

Schon kleine Einsparungen lohnen sich

Nach Angaben des ADAC liegen die Wasserpreise regional zwar teils

deutlich auseinander, durchschnittlich zahlen Haushalte in Deutschland jedoch mehrere Euro pro Kubikmeter für Frisch- und Abwasser zusammen. Dabei summieren sich kleine Verbrauchsunterschiede über ein Jahr hinweg spürbar. Besonders relevant wird das beim Warmwasser: Wer kürzer duscht, spart nicht nur Wasser, sondern gleichzeitig Heizenergie. Der ADAC verweist darauf, dass bereits kleine Veränderungen im Alltag Wirkung zeigen können. Ein tropfender Wasserhahn etwa kann pro Jahr mehrere tausend Liter Wasser verschwenden. Auch alte Toilettenspülungen oder ineffiziente Duschköpfe treiben den Verbrauch oft unnötig in die Höhe.

Wo liegt Einsparpotential?

Als wirksame Sparelemente gelten Sparduschköpfe oder Durchflussbegrenzer. Moderne Modelle mischen Luft in den Wasserstrahl und reduzieren dadurch die benötigte Wassermenge, ohne dass der Komfort stark sinkt. Auch beim Duschen selbst macht die Dauer einen deutlichen Unterschied: Fünf Minuten statt zehn Minuten halbieren den Verbrauch nahezu. Ähnlich groß ist das Einsparpotenzial in der Küche. Geschirrspüler arbeiten laut ADAC häufig effizienter als das Spülen von

Hand - vorausgesetzt, die Maschine ist voll beladen und läuft im Eco-Programm. Gleiches gilt für Waschmaschinen: Moderne Geräte benötigen deutlich weniger Wasser als ältere Modelle. Entscheidend ist auch hier die vollständige Beladung.

Auch im Garten kann Wasser gespart werden

Im Garten steigt der Wasserverbrauch besonders in trockenen Sommern oft stark an.

Wer Regenwasser sammelt, kann zumindest einen Teil des Trinkwassers einsparen. Viele Haushalte nutzen

dafür Regentonnen oder Zisternen. Gegossen werden sollte möglichst morgens oder abends, damit weniger Wasser verdunstet. Wassersparen gewinnt zudem durch den Klimawandel an Bedeutung. Längere Trockenperioden und sinkende Grundwasserstände beschäftigen inzwischen zahlreiche Regionen Deutschlands. Zwar gilt die Trinkwasserversorgung hierzulande weiterhin als stabil, dennoch werben Kommunen und Wasserversorger zunehmend für einen bewussteren Umgang mit der Ressource.



Wer Regenwasser sammelt, kann Trinkwasser einsparen.

Hilgers & Partner GmbH & Co KG der Weg zu Ihrem Eigenheim
Tiferer Str. 5-9, Schleiden (02445) 852450 www.holzbau-hilgers.de

Josef Klinkhammer
KÜCHEN UND DESIGN GMBH

Rathergasse 6 | 53894 Mechernich
Tel.: 02443-3158157
Fax: 02443-3158193
info@kuechen-klinkhammer.de
www.kuechen-klinkhammer.de

Unsere Öffnungszeiten:
Di.-Fr.: 10.00 - 13.00 Uhr und
14.00 - 18.00 Uhr
Sa.: 09.30 - 13.00 Uhr
Mo.: geschlossen

**Fertigarage, Carport, Gerätehaus, Heimsauna
Garagentore mit Einbau Katalog gratis ☎ 02403 87480**

Am Johannesbusch 3, 53945 Blankenheim + Talstr. 60-68, 52249 Eschweiler
Besuchen Sie unsere großen Ausstellungen! (Sauna nur in Eschweiler)

graafen

Beratung - Lieferung - Service + Montage vom Fachbetrieb - Besuchen Sie die Ausstellungen!

Die nächste Ausgabe erscheint am:
Freitag, 03. Juli 2026
 Annahmeschluss ist am:
26.06.2026 um 10 Uhr

RAUTENBERG MEDIA Zeitungspapier –
 PEFC & FSC:
 Made of paper awarded the EU Ecolabel
 LIC no. NOR/011/002, supplied by Norske Skog

IMPRESSUM

RUNDBLICK BAD MÜNSTEREIFEL

HERAUSGEBER, DRUCK UND VERLAG

RAUTENBERG MEDIA KG
 Kasinostraße 28-30 · 53840 Troisdorf
 HRA 3455 (Amtsgericht Siegburg)
 USt-ID: De214364185
 Komplementär: Dr. Franz-Wilhelm Otten
 Tel. 02241 260-0
 willkommen@rautenberg.media

Verantwortlich für den redaktionellen Teil,
 gemäß § 18 Abs. 2 MStV:
 Nathalie Lang und Corinna Hanf
 Verantwortlich für den Anzeigenteil:
 Dunja Rebinski

ERSCHEINUNG wöchentlich

HERAUSGEBERIN UND V.I.S.D.P. FÜR DAS INTEGRIERTE

„AMTSBLATT der Stadt Bad Münstereifel“
 Stadtverwaltung Bad Münstereifel
 Bürgermeister Sebastian Glatzel
 Marktstraße 11-15, 53902 Bad Münstereifel

Politik (Mitteilungen der Parteien):

CDU Martin Mehrens
 SPD Tenzin Naktsang
 FDP Günther Kirchner
 Bündnis 90 / Die Grünen Chawwa Schneider
 UWW Kurt Ostermann

Die inhaltliche Verantwortung für die Beiträge in den oben
 genannten Rubriken liegt bei den jeweils benannten Personen
 bzw. Institutionen. Die Redaktion nimmt keine inhaltliche
 Prüfung dieser Beiträge vor.

Verteilung & rechtliche Hinweise

Kostenlose Haushaltsverteilung in Bad Münstereifel. Keine
 Zustellgarantie. Einzelheft: 5,00 € zzgl. Porto (Bestellung
 über die Herausgeberin). Geschützte Warenzeichen sind
 meist nicht gesondert gekennzeichnet; fehlende Hinweise
 begründen kein Nutzungsrecht. Namentlich gekennzeichnete
 Beiträge geben nicht zwingend die Meinung der Redak-
 tion wieder.

Pressematerial & eingesandte Inhalte

Eingesandtes Material wird nicht zurückgesandt. Ein An-
 spruch auf Veröffentlichung besteht nicht. Die Einreichenden
 haften für Inhalte, Recheklarheit und vollständige
 Quellenangaben. Mit der Einreichung wird Rautenberg Media
 ein einfaches Nutzungsrecht zur Veröffentlichung in
 Print- und Onlineversion eingeräumt – auch für Bildmaterial.
 Die Einreichenden garantieren die Rechteinhaber-
 schaft und stellen Rautenberg Media von Ansprüchen Dritter
 frei. Bei versehentlichem Weglassen von Namens- oder
 Quellenangaben verzichten sie auf daraus entstehende An-
 sprüche. Fremdbeiträge erscheinen auf Verantwortung der
 jeweiligen Einreichenden. Die Redaktion wählt aus und be-
 arbeitet, übernimmt aber keine Haftung für Inhalte.

KONTAKT

MEDIENBERATER/IN

Daniela Garbotz
 Fon 02241 260-162
 d.garbotz@rautenberg.media
 Sieglinde Jung
 Fon 02241 260-174
 s.jung@rautenberg.media
 Rose Neumann | Fon 02241 260-170
 r.neumann@rautenberg.media
 Heinz-Joachim Neumann | Fon 02241 260-167
 hj.neumann@rautenberg.media

VERTEILUNG

Regio Presse Vertrieb GmbH
 regio-pressevertrieb.de
 50 Depotstellen als Auslage

VERKAUF Fon 02241 260-112
 verkauf@rautenberg.media

REDAKTION Fon 02241 260-250 /-212
 redaktion@rautenberg.media

RAUTENBERG MEDIA ONLINE

rautenberg.media

ZEITUNG

rundblick-bad-muenstereifel.de/e-paper

■ ZEITUNG
 ■ DRUCK
 ■ WEB
 ■ FILM

RAUTENBERG MEDIA

PRIVATE & GESCHÄFTLICHE KLEINANZEIGEN ONLINE BESTELLEN

www.rautenberg.media/kleinanzeigen

Angebote

Maler

Maler-, Wärmedämm-, Trocken-
 bau

und Bodenverlegearbeiten, günstige
 Festpreise, saubere Ausführung,
 Termine frei. Tel. 02429/908144 od.
 0170/7555363

Achtung!

Herr Albert kauft Antiquitäten, Bilder,
 Möbel, Schallplatten und -spieler,
 Schreib- und Nähmaschinen, Tier-
 präparate, Taschen, alte Spirituosen,
 Vorwerk-Staubsauger, Bücher,
 Teppiche, Bekleidung, Trachten,
 Mäntel jeglicher Art, Porzellan,
 Gläser, Militaria, Anstecker, Foto-
 apparate, Geh- und Wanderstöcke,
 Flohmarktartikel, Tischdecken, Zinn,
 Uhren, Münzen, Modeschmuck und
 vieles mehr. Die Anfahrt ist kostenlos.
 Wir begleichen den Betrag sofort in
 bar vor Ort.

Tel: 0 22 23 / 914 87 78



solide
 Fliegengitter

Sebastianstr. 4-6 · Euskirchen
 Tel. 0 22 51 / 94 11-0

www.konrad-net.de



Der Weltrekord,
 für die längste Zeit,
 die jemand unter
 Wasser blieb,
 beträgt
 24,37 Minuten.

Familien



ANZEIGENSHOP

Wir trauen uns
 am 18.03.2030 in Bonn
 um 15.00 Uhr
 in der Paulus Kirche
 NICOLETTE BRUFUS
 Der Pöfter... ab 18.00
 in d... un-Nord.

F 102-06
 90 x 50 mm
 ab 17,23*

HALLO Welt
 Wir freuen uns riesig über die
 Geburt unserer Zwillinge
 Henry & Alena
 1.01.2026
 10:35 Uhr
 2770 g
 48 cm
 Die Eltern
 ... & Andreas
 Mustermann

geburt12.1
 43 x 90 mm
 ab 52,00*

TD 12-12
 90 x 90 mm
 ab 102,96*

WOHNUNG!
 Moderne Mehrzweck-Wohnung
 3 Z., 125 qm, 2-Personenhaus, Fuß-
 bodenheizung, großer Balkon, Gar-
 tage, komplett renoviert, gut
 geschlafen, sehr ruhige Lage
 für 820 €
 Tel. 02241 260-112

K03_15
 43 x 30 mm
 ab 17,00*

*inkl. MwSt., Preis variiert nach Auflage der Zeitung.

Online Familien-Anzeigen:
 für alles was wirklich zählt!
shop.rautenberg.media

Haben Sie Fragen zur
 Verteilung dieser Zeitung?

Nutzen Sie bitte unseren Online-Service auf
www.regio-pressevertrieb.de

DANKE, dass Sie uns lesen.
 Wir freuen uns auf Ihr Feedback.

REGIO PRESSE VERTRIEB GmbH
 Die Zeitungszustellgesellschaft der RAUTENBERG MEDIA KG

KLEINANZEIGEN
 PRIVAT & GESCHÄFTLICH

ONLINE BESTELLEN

rautenberg.media/kleinanzeigen

Ihre private*
 KLEINANZEIGE
 bis 100 Zeichen
 in dieser Zeitung

ab 6,99 €

*gewerbliche Kleinanzeige ab 13,99 €

RAUTENBERG MEDIA



Pflege sucht Personal



Pflegekräfte werden in Nordrhein-Westfalen dringend gebraucht. Krankenhäuser, Pflegeheime und ambulante Dienste suchen seit Jahren nach Fachpersonal. Gleichzeitig steigt die Zahl der pflegebedürftigen Menschen weiter an.

Mehr Auszubildende, hoher Bedarf

Nach aktuellen Auswertungen ist die Zahl der Beschäftigten in der Pflege in NRW zuletzt gestiegen. Auch die Zahl neuer Ausbildungsverträge nimmt zu. Trotzdem rech-

nen Fachleute langfristig weiterhin mit einem hohen Bedarf an Pflegepersonal.

Der demografische Wandel verschärft die Situation zusätzlich. Immer mehr ältere Menschen benötigen Unterstützung, gleichzeitig erreichen viele Beschäftigte selbst das Rentenalter.

Belastung im Berufsalltag

Pflegekräfte berichten häufig von Zeitdruck und hoher körperlicher Belastung. Dazu kommen Schichtdienste und Dokumentationspflichten.

Viele Einrichtungen versuchen deshalb, mit besseren Arbeitsbedingungen und flexibleren Arbeitszeiten neue Beschäftigte zu gewinnen. Zugleich wächst die Bedeutung internationaler Fachkräfte. Ohne Personal aus dem Ausland könnten zahlreiche Einrichtungen ihren Betrieb kaum noch vollständig aufrechterhalten.

Pflegeberufe bleiben wichtig

Trotz aller Herausforderungen gilt die Pflege weiterhin als sicherer und gesellschaftlich wichtiger Beruf. Schulen und Bildungsträger in NRW werben verstärkt um Nachwuchs. Fachleute sehen darin einen wichtigen Schritt, um die Versorgung auch in Zukunft sicherzustellen.



WIR SUCHEN DICH

für unsere Zeitung
Rundblick Bad Münstereifel als

Reporter (m/w/d)



zum **nächstmöglichen Termin**
auf **Honorarbasis** als **freien Mitarbeiter**

DU HAST

- Freude am Verfassen von Werbetexten und redaktionellen Berichten
- Interesse an lokalen Veranstaltungen, Kultur, Sport & Brauchtum
- Kenntnisse im Umgang mit Internet und PC
- eine Digitalkamera
- Ortskenntnisse

DU BIST

- aufgeschlossen, aktiv und zuverlässig
- sicher im Umgang mit der deutschen Sprache
- motorisiert

Wir freuen uns darauf DICH kennen zu lernen!

Bewerbungen bitte per E-Mail an:
Denis Janzen | kariere@rautenberg.media
Stichwort: Reporter Rundblick Bad Münstereifel (m/w/d)

NOTDIENSTE

WIR SIND RUND UM DIE UHR FÜR SIE DA!



110 POLIZEI
112 FEUERWEHR



A POTHEKEN-NOTDIENST

Apotheken-Notruf 0800 00 22833

Freitag, 26. Juni

Citrus-Apotheke

Gerberstraße 43, 53879 Euskirchen, 02251 7845800

Samstag, 27. Juni

Martin-Apotheke

Kölnstraße 55, 53909 Zülpich, 02252 6662

Sonntag, 28. Juni

Lambertus-Apotheke

Kuchenheimer Straße 117, 53881 Euskirchen, 02251 3286

Montag, 29. Juni

Annaturm Apotheke

Kirchstraße 11-13, 53879 Euskirchen, 02251 4311

Dienstag, 30. Juni

Millennium Apotheke

Roitzheimer Straße 117, 53879 Euskirchen, 02251 124950

Mittwoch, 1. Juli

Kolping-Apotheke

Kolpingstraße 3, 53894 Mechernich, 02443 2454

Donnerstag, 2. Juli

Glück-Auf-Apotheke

Rathergasse 6, 53894 Mechernich, 02443 48080

Freitag, 3. Juli

Adler-Apotheke

Bahnstraße 31, 53894 Mechernich, 02443 901009

Samstag, 4. Juli

Bahnhof-Apotheke

Kölner Straße 7, 53902 Bad Münstereifel, 02253 8480

Sonntag, 5. Juli

Apotheke am Bahnhof

Veybachstraße 18, 53879 Euskirchen, 02251 2019

Jeweils ab 9 Uhr bis 9 Uhr Folgetag

Alle Angaben ohne Gewähr

GELD-ABZOCKER

Seien Sie KLÜGER als die BETRÜGER!

Geben Sie **kein Bargeld** an angebliche Polizist*innen oder Ihnen unbekannte Personen (Arzt, Notar...). Lassen Sie sich **telefonisch nicht bedrängen**, **Bargeld zu geben**, zum Abholen bereit zu legen oder Geld zu überweisen. **In solchen Fällen bitte die 110 wählen** und die Polizei informieren!

NOTFALLSCHUBLADE

Das gehört in eine gut erreichbare **Notfallschublade** in Ihrer Wohnung/Ihrem Haus:

1. Taschenlampe
2. Kerze/Streichhölzer
3. Batteriebetriebenes Radio (um Hinweise der Feuerwehr/Polizei empfangen zu können)
4. Powerbank zum Aufladen des Handys
5. DIESE SEITE mit allen wichtigen Notrufnummern

ALLGEMEINE NOTDIENSTE

- | | |
|-------------------------------------|--|
| • Polizei-Notruf | 110 |
| • Feuerwehr/Rettungsdienst | 112 |
| • Ärzte-Notruf-Zentrale | 116 117 |
| • Gift-Notruf-Zentrale | 0228 192 40 |
| • Telefon-Seelsorge | 0800 111 01 11 (ev.)
0800 111 02 22 (kath.) |
| • Nummer gegen Kummer | 116 111 |
| • Kinder- und Jugendtelefon | 0800 111 03 33 |
| • Hilfetelefon
Schwangere in Not | 0800 404 00 20 |
| • Eltern-Telefon | 0800 111 05 50 |
| • Initiative vermisste Kinder | 116 000 |
| • Opfer-Notruf | 116 006 |



Tierarzt-Notdienste im Kreis Euskirchen

Samstag, 27. Juni

Tierarztpraxis Braßeler-Lahsberg
Mechernich, 02484 9186793

Sonntag, 28. Juni

Tierarztpraxis Dr. Hülsmann/ Dr. Unland
Kommern, 02443 6638

www.tieraerzte-kreis-euskirchen.de/alle-notdienste



POÉTES® Kanaltechnik

www.poeteskanaltechnik.eu

- Rohrreinigung
- Kanal TV-Untersuchung
- Dichtheitsprüfung
- Kanalsanierung mit Inlinertechnik

Euskirchen 0 22 51 - 51 067
Mechernich 0 24 43 - 904 95 95
Notdienst: 0700 - 4706 4706 (Ortsstarif)

• Heimweg-Telefon

Für alle, die sich vom mulmigen Gefühl auf ihrem nächtlichen Weg mit einem netten Gespräch ablenken lassen möchten.

030 120 74 182

So. - Do. 20:00 - 24:00 Uhr
Fr. - Sa. 22:00 - 4:00 Uhr



GEGEN GEWALT

Menschen, die Gewalt erleben oder erlebt haben.

- Telefon-Nummer für Frauen
116 016
- Telefon-Nummer für Männer
0800 12 39 900

BEREITSCHAFTSDIENSTE / NOTFALLNUMMERN

Notdienst

Der ambulante ärztliche Notfalldienst NRW ist unter Tel.-Nr.: 116 117 (bundesweit, kostenfrei) zu den folgenden Zeiten zu erreichen:
Mo, Di, Do von 19 bis zum Folgetag 7.30 Uhr;
Mi, Fr von 13 Uhr bis zum Folgetag 7.30 Uhr;
Sa, So und Feiertage von 7.30 Uhr bis zum Folgetag 7.30 Uhr.

Öffnungszeiten der Notfalldienstpraxen

in den Krankenhäusern Euskirchen und Mechernich:
Sa, So und an den Feiertagen von 7.30 bis 22 Uhr und
Mi von 14 bis 22 Uhr.
In lebensbedrohlichen Fällen rufen Sie: 112!

Zahnärztlicher Notfalldienst

Der zahnärztliche Notfalldienst ist über die Tel.-Nr.: 01805-986700 (18 Ct/min) zu erreichen).

Apotheken-Notdienst-Hotline

Die Apotheker Nordrhein sind über eine eigene Notdienst-Hotline erreichbar. Unter der Tel.-Nr.: 0800-0022833, vom Handy 22833 kann man die nächstgelegene dienstbereite Apotheke erfragen. Auf Wunsch wird man auch sofort mit der Notdienst-Apotheke verbunden.

Seelsorgerische Notfallnummern der Kirchen

Kath. Kirche:
Notfall-Handy 0171-8752562
Ev. Kirche:
Gemeindebüro 02253-6146

Stromversorgung für das gesamte Stadtgebiet

e-regio Tel.: 08007087878

Straßenbeleuchtung Westenergie:

Tel.-Nr.: 0800-4112244
Stromnetz der e-regio für die Orte Bergrath, Gilsdorf, Hohn, Kolvenbach, Nöthen, Witscheiderhof
Tel.-Nr.: 02251-708 78787

Gasversorgung

Entstördienstnummer
Tel.-Nr.: 08003223222

Bereitschaftsdienst der Stadtwerke Bad Münstereifel nach Dienstschluss:

Betriebszweige
Wasser/Abwasser:
Tel.-Nr.: 02253-505 197

MIKE (Mobil im Kreis Euskirchen) „Die flexible Ergänzung zum Bus“
Tel.-Nr.: 02241-99 45 45 45

Ausgaben Lebensmittel der Tafel e.V. –

Bad Münstereifel-Iversheim, Mühlengasse 10
Mittwochs 12.30 - 14.30 Uhr
Tel.-Nr.: 01525-4097220

Selbsthilfegruppen

und deren turnusmäßige Treffen finden sie auf der Homepage der Stadt Bad Münstereifel unter: www.bad-muenstereifel.de
- Leben in Bad Münstereifel
- Familien & Soziales

- Soziales
- Selbsthilfegruppen

Schiedspersonen und Schiedsbezirke

finden sie auf der Homepage der Stadt Bad Münstereifel unter: www.bad-muenstereifel.de
- Rathaus & Service
- Rathaus & Bürgerinformation
- Schiedspersonen

Bereitschaftsdienste

Tierärzte Nachzulesen unter: www.tieraerzte-kreis-euskirchen.de/notdienst

Netzwerk Psychosoziale Hilfe

Mo-So, auch an allen Feiertagen, von 10-17 Uhr erreichbar
Im Goldenen Tal 10
53902 Bad Münstereifel
Tel.-Nr.: 0157-5039 8237



Markt des Ehrenamts 2026

Die Ehrenamtsagentur Kreis Euskirchen lädt herzlich zum "Markt des Ehrenamts" ein!

Am Sonntag, 20. September, von 10 bis 13 Uhr präsentieren sich im Kreishaus, Jülicher Ring 32, 53879 Euskirchen zahlreiche Vereine und Organisationen aus der Region und geben Einblicke in ihre vielfältige ehrenamtliche Arbeit.

Besucherinnen und Besucher erwartet ein abwechslungsreiches Angebot: Informieren Sie sich über spannende Projekte, kommen Sie mit engagierten Menschen ins Gespräch und entdecken Sie Möglichkeiten, sich selbst ehrenamtlich einzubringen.

Gleichzeitig bietet der Markt eine ideale Plattform für Vereine und Organisationen, ihr Engagement sichtbar zu machen, neue Mitglieder zu gewinnen und wertvolle Kontakte zu knüpfen. Als Aussteller haben Sie

die Möglichkeit, Ihre Arbeit vorzustellen, Informationsmaterialien bereitzustellen und Mitmach-Aktionen anzubieten.

Eingeladen sind alle Vereine und Organisationen, unabhängig von Größe oder Tätigkeitsbereich. Gemeinsam möchten wir die Vielfalt des Ehrenamts im Kreis Euskirchen sichtbar machen.

Das DRK übernimmt an diesem Tag die Verpflegung, unter anderem mit frischen Waffeln.

Die Teilnahme als Aussteller ist kostenfrei. Interessierte Vereine und Organisationen können sich bis zum 2. Juli bei ehrenamt@kreis-euskirchen.de oder dieses Formular registrieren.

Wir freuen uns auf zahlreiche Besucherinnen und Besucher sowie auf eine vielfältige und inspirierende Veranstaltung!

Betrügerische Rechnungen im Umlauf

Polizei warnt vor aktueller Masche

Kreis Euskirchen. Derzeit sind im Kreis Euskirchen vermehrt betrügerische Rechnungen im Umlauf, die den Anschein erwecken, von einem Amtsgericht zu stammen.

Nach bisherigen Erkenntnissen versenden unbekannte Täter gefälschte Zahlungsaufforderungen, die häufig noch vor echten Rechnungen oder Bescheiden eintreffen.

Die Schreiben wirken auf den ersten Blick offiziell und enthalten teilweise sehr kurze Zahlungsfristen, um zusätzlichen Druck auf die Empfänger auszuüben.

Die Polizei weist darauf hin, dass diese Rechnungen gefälscht sind. Auffällige Merkmale sind unter anderem fehlende oder unvollständige offizielle Brief-

köpfe, ungewöhnliche Kontoverbindungen sowie nicht nachvollziehbare oder abweichende Absenderangaben. Betroffene werden ausdrücklich darauf hingewiesen, keine Zahlungen zu leisten.

Stattdessen sollten die Schreiben genau geprüft und im Zweifel die örtliche Polizei sowie das zuständige Amtsgericht informiert werden.

Die Polizei Euskirchen hat die Ermittlungen aufgenommen und warnt ausdrücklich vor dieser Betrugsmasche.



Der Sachverständige
Ihres Vertrauens

Gutachten bei:

- Scheidung
- Pflegschaft
- Kauf und Verkauf
- Erbschaft
- Schenkung
- Vermögensübertragung
- Finanzamt uvm.

Bergstr. 2
53894 Mechernich
www.buero-weiermann.de

SACHVERSTÄNDIGENBÜRO
WEIERMANN GmbH