

STEMWEDER BOTE

VERTEILUNG IN STEMWEDE UND IN DER SAMTGEMEINDE LEMFÖRDE

54. Jahrgang

Freitag, den 27. März 2026

Woche 13

Jede Woche in Ihrem Briefkasten



Makoschey
Schmuck & Erlesenes

Wir kaufen

- Gold- und Silberschmuck
- Anlage-, Alt-, Bruch- und Zahngold
- Silberbestecke (auch versilbert)
- Gold- und Silbermünzen, DM-Münzen

Schnelle seriöse Bewertung vor Ihren Augen

Öffnungszeiten: 9.30 - 13.00 + 14.30 - 18.00 Uhr, Sa. 9.30 - 14 Uhr
Sonntag (außer Feiertage) 14.00 - 18.00 Uhr, Mittwoch Ruhetag
Bad Essen | Lindenstraße 61 | Tel 05472 977270

schmuck-badessen.de

Grillkotelett herzhaft gewürzt 100 g 0,89	Schweinefilet das Zarteste vom Schwein 100 g 1,29
Wiener Würstchen im zarten Saitling 100 g 1,34	Krakauer Würstchen für Grill und Pfanne 100 g 1,19

ANGEBOT IST GÜLTIG VOM 30.3.26 BIS 4.4.26

Schimmeck Fleischerei
Qualität aus Meistershand I

Stemwede-
Oppenwehe
Tel. 057 73 / 5 26
www.Fleischerei-Schimmeck.de

Grillspezialitäten · Partyservice

ATV

ambulant, teilstationär
und vollstationär

Bei uns stehen Sie 24 Stunden täglich im Fokus!

ATV Am Burggraben 13
49448 Lemförde
24 Stunden-Service 05443-9910

30.3.-11.4.

Finde die Osterhasen

DEKU modewelt LEMFÖRDE

2 Hasen gefunden...
10€ Gutschein
ab 100 € Warenwert*

1 Hase gefunden...
5€ Gutschein
ab 50 € Warenwert*

3 Hasen gefunden...
15€ Gutschein
ab 150 € Warenwert*

* Nicht gültig für reduzierte Ware.

Alter Bahndamm 60 · Mo.- Fr. 10 - 18 Uhr · Sa. 10 - 17 Uhr · www.dekumodewelt.de

Pflegezentrum am Mutterhaus

Ambulanter Pflegedienst
inkl. Beratung bei Pflege-Einstufung
Tel. 05443-208270

Tagespflege Schäperhaus
Tel. 05443-208280

SeniorenHAUS Waldblick
mit WohnOase
Tel. 05443-99880

Hauptstr. 173/177d
49448 Lemförde
www.pflegezentrum-lemfoerde.de

STEMWEDER BOTE

SIE ERREICHEN UNS

TELEFONISCH UNTER:

02241 - 260 180
Mareile Mattlage
02241 - 260 179
Kathrin Sander

PER E-MAIL:
stemweder-bote@rautenberg.media

Ihr Tischler

Geisemeyer
Fon 05745 / 2298

in Levern

**Innenausbau - Treppen
Fenster - Türen
Bauelemente aus Holz,
Kunststoff und Alu**

Auf dem Buchhof 18 • 32351 Stemwede-Levern • Fon 0 57 45 / 22 98
www.Tischlerei-Geisemeyer.de

WICHTIGE DATEN, RUFNUMMERN UND TERMINE!



So ist die Gemeinde Stemwede für Sie da:

Öffnungszeiten

Verwaltungsstellen Levern, Amtshausplatz 1:

Um Wartezeiten bei Ihren Anliegen und Ihrem Besuch im Stemweder Amtshaus zu vermeiden, empfehlen wir Ihnen, einen Termin zu reservieren.

Bitte nutzen Sie hierfür unsere **Online-Anmeldung** oder kontaktieren Sie uns per Mail über buergerservice@stemwede.de oder telefonisch unter **05745/78899-0**.

Montag-Freitag	08.30 - 12.00 Uhr
Montag, Mittwoch	14.00 - 16.00 Uhr
Donnerstag	14.00 - 18.00 Uhr
Dienstag, Freitag	nachmittags geschlossen

Bürgermeister-Sprechstunde

Termine bei Bürgermeister Kai Abruszat

Für Terminabsprachen steht das Bürgermeisterbüro unter der Telefonnummer 05745 / 7 88 99 930 während der Öffnungszeiten oder per E-Mail unter buergemeisterbuero@stemwede.de gerne zur Verfügung.

Öffnungszeiten

Mediathek in Wehdem

Die Mediathek ist wie folgt geöffnet:

Donnerstags von 15-18 Uhr, Freitags von 9-12 Uhr
In den Ferien donnerstags von 15-18 Uhr

Mediathek Stemwede-Wehdem
Am Schulzentrum 12
Telefon: 05745/ 788 99 574 (während der Öffnungszeiten)
E-mail: gemeindebuecherei@stemwede.de

Das Team freut sich auf rege Besuche.

Wichtige Rufnummern

Notruf der Polizei: 110

Notruf der Feuerwehr und des Rettungsdienstes: 112

Krankentransporte, Rettungsdienst
in Nichtnotfällen: **192 22**

Sprechzeiten der Polizei

Bezirksdienst Stemwede
Am Schulzentrum 10-14, Herr Th. Müller
Dienstags: 10-12 Uhr, Donnerstags: 15-17 Uhr
Tel: 05745/ 6139967 oder 0174/ 6491058
Terminabsprache erwünscht
In dringenden Fällen: **Notruf der Polizei 110**



Abfallservice

28.03. - 24.04.2026



Arrenkamp – Westrup – Wehdem

Samstag,	28. März	Biomüll
Dienstag,	07. April	Restmüll
Montag,	13. April	Biomüll
Montag,	20. April	Papier/gelbe Tonne

Levern – Destel – Twiehausen (Süd)

Montag,	30. März	Biomüll
Mittwoch,	08. April	Restmüll
Dienstag,	14. April	Biomüll
Dienstag,	21. April	Papier/gelbe Tonne

Oppendorf – Oppenwehe

Dienstag,	31. März	Biomüll
Donnerstag,	09. April	Restmüll
Mittwoch,	15. April	Biomüll
Mittwoch,	22. April	Papier/gelbe Tonne

Dielingen – Haldem

Mittwoch,	01. April	Biomüll
Freitag,	10. April	Restmüll
Donnerstag,	16. April	Biomüll
Donnerstag,	23. April	Papier/gelbe Tonne

Drohne – Sundern – Niedermehnen -Twiehausen (Nord)

Donnerstag,	02. April	Biomüll
Samstag,	11. April	Restmüll
Freitag,	17. April	Biomüll
Freitag,	24. April	Papier/gelbe Tonne

Entsorgung von Elektrogeräten

Wo werden die Geräte angenommen?

Firma Wüppenhorst, Oppenwehe

Die Annahmestelle ist jeweils samstags von 8.00 - 12.00 Uhr sowie wochentags von 7.00 - 17.00 Uhr geöffnet.

Entsorgung von Grünabfällen

Bei folgenden Firmen sind Sammelstellen für

Grünabfälle eingerichtet:

- Firma Wüppenhorst Entsorgungsbetriebe GmbH, Oppenwehe, Tel. 05773 / 620
- Raiffeisen Lübbecker Land AG, Levern, Tel. 05745 / 578
- Raiffeisenmarkt, Stemshorn, Tel. 05443 / 9932-0

STEMWEDER BOTE

Anzeigenannahme und Verteilung

Allein zuständig in allen Anzeigenfragen, gewerblich und familiär, sowie für die Verteilung des Stemweder Boten ist Frau Mareile Mattlage

Telefon: 02241/ 260 180

E-Mail: stemweder-bote@rautenberg.media

Redaktionsschluss

Zur Veröffentlichung bestimmte Texte und Mitteilungen müssen der Redaktion des Stemweder Boten, spätestens bis 10.00 Uhr am Donnerstag der Woche vor

Erscheinen des Stemweder Boten in druckfertiger Form vorliegen.

Später eingehende Texte können für den aktuellen Boten keine Berücksichtigung finden.

Für die Übersendung der Manuskripte (Bilder im Format jpg) per E-Mail nutzen Sie bitte folgende E-Mail-Adresse: stemweder-bote@rautenberg.media

Unsere nächsten Erscheinungstermine sind:

KW 14 – Donnerstag, 02.04.2026

Anzeigen-/Redaktionsschluss Mittwoch, 25.03.2026 – 10 Uhr

KW 15 – Freitag, 10.04.2026

Anzeigen-/Redaktionsschluss Dienstag, 31.03.2026 – 10 Uhr



STEMWEDER
BOTE

Sie erreichen uns telefonisch:

Mareile Mattlage: 02241 / 260 180

Kathrin Sander: 02241 / 260 179 oder schreiben Sie uns eine E-Mail an: stemweder-bote@rautenberg.media, wir rufen Sie dann schnellstmöglich zurück.

Morgens Baby, nachmittags Trecker

Frauen in der Landwirtschaft: Betriebsleiterin Nina Keßmann (29) vom Bauernladen Rennegarbe berichtet aus ihrem Alltag zwischen Familie und Hof



Früh übt sich: Mama Nina Keßmann und Baby prüfen gemeinsam die Ware.

DIELINGEN (hm). Morgens in aller Frühe beginnt ihr Tag: erst das Baby füttern, dann in die Gummistiefel und in den Stall. Für die 29-jährige Nina Keßmann ist dieser Wechsel zwischen Familie und Landwirtschaft längst Alltag. Seit Herbst 2025 ist sie Mutter - und gleichzeitig Betriebsleiterin eines landwirtschaftlichen Hofes.

Dass Frauen in der Landwirtschaft eine zentrale Rolle spielen, wird heute stärker wahrgenommen als noch vor wenigen Jahrzehnten. Weltweit leisten Frauen einen erheblichen Teil der landwirtschaftlichen Arbeit. Sie melken Kühe, versorgen Tiere, bewirtschaften Felder, organisieren Betriebe und treffen wirtschaftliche Entscheidungen

trotdem bleiben ihre Leistungen oft im Hintergrund.

Gerade deshalb rückt das Jahr 2026 Frauen auf den Höfen stärker in den Mittelpunkt: International steht dieses Jahr im Zeichen der Landwirtinnen. Eine Gelegenheit auf ihre Arbeit aufmerksam zu machen - auch hier in der Region.

Nina Keßmann hat den Familienbetrieb nach ihrem Studium übernommen. „Wichtig ist uns eine nachhaltige, schonende Landwirtschaft, mit hoher Lebensqualität für Mensch und Tier“, sagt sie. Neben Schweine- und Hühnerhaltung steht der Bauernladen Rennegarbe an der B 51 in Dielingen, in dem die eigenen Produkte verkauft werden. Im Fokus.

„Ich liebe die Vielseitigkeit in meinem



Für Nina Keßmann ist es kein Problem, die großen Traktoren über die Felder zu steuern.

Beruf“, sagt sie. „Ich arbeite gern draußen und sehe jeden Tag, was ich geschafft habe.“ Besonders die Arbeit mit den Tieren liegt ihr am Herzen, etwa wenn im Stall neue Ferkel geboren werden. Gleichzeitig fährt sie gerne mit modernen Hightech-Traktoren über die Felder. „Die Technik ist enorm. Viele schwere Arbeiten sind heute kein Problem mehr, egal ob Mann oder Frau arbeiten.“ Seit der Geburt ihres Kindes organisiert die Familie vieles gemeinsam. Für acht Wochen war ein Betriebsleiter im Betrieb, danach unterstützten Eltern, Bruder und Großmutter. „Ohne Familie wäre das kaum zu schaffen“, sagt Nina Keßmann. Neben der praktischen Arbeit nimmt vor allem die Bürokratie zu. Dokumentationen, Anträge und Kontrollen gehören inzwischen zum Alltag. „Das Management braucht heute viel mehr Zeit als früher“, sagt sie.

„Oft sitze ich abends noch am Schreibtisch.“ Trotzdem würde sie ihren Beruf nicht tauschen wollen, obwohl sie sich von der Politik mehr Planungssicherheit für Landwirte wünschen würde.

Gerade im Internationalen Jahr der Frauen in der Landwirtschaft 2026 wird deutlich, wie wichtig Frauen für die Zukunft der Höfe sind. Landwirtinnen wie Nina Keßmann führen Betriebe, treffen Entscheidungen und verbinden Familie und Landwirtschaft oft ganz selbstverständlich. Ihr Alltag zeigt, dass Frauen längst eine tragende Säule der modernen Landwirtschaft sind. Und wenn sie am Nachmittag auf dem Traktor sitzt, während ihr Kind zu Hause von der Familie betreut wird, zeigt sich: Landwirtschaft ist heute vieles zugleich: Familienleben, Unternehmertum und Leidenschaft.



Besonders die Arbeit mit den Tieren liegt Nina Keßmann am Herzen.

Frohe Ostern!

- ➔ Frische Freiland Eier
- ➔ Farbenfrohe Ostereier
- ➔ Leckeres Grillfleisch

Karfreitag bis Ostermontag
mit Bankkarte bei uns
einkaufen –
von 5.00 - 22.00 Uhr!

Ostersamstag sind wir
persönlich von
8.00 - 16.00 Uhr für Sie da!

**Bauernladen
Rennegarbe**

Vielfalt vom Hof!

Kommen Sie uns besuchen!

Mit Bankkarte täglich von
5.00 - 22.00 Uhr

Mit Bedienung:
Mo - Fr: 8.00 - 18.00 Uhr
Sa: 8.00 - 16.00 Uhr

Tel.: 0 54 74 / 7 65
Bremer Str. 18, 32351 Stemwede
direkt an der B51
zwischen Bohmte und Dümmer See

www.bauernladen-rennegarbe.de



Ärztlicher Notdienst

Die zentrale Notfallpraxis am Krankenhaus Lübbecke ist erreichbar unter der Rufnummer **05741-1077**

Eine vorherige telefonische Anmeldung ist erforderlich.

Kernöffnungszeiten:

- montags, dienstags & donnerstags von 18 bis 22 Uhr
- mittwochs & freitags von 13 bis 22 Uhr
- samstags, sonntag sowie an Feiertagen von 8 bis 22 Uhr

Telefonisch ist die Notfallpraxis durchgängig bis 8 Uhr am Folgetag erreichbar.

In den Fällen, in denen auf Grund Ihrer Erkrankung ein Hausbesuch erforderlich ist, wenden Sie sich bitte an die Telefonnummer **116 117**

Zahnärztlicher Notdienst

Für den Kreis Minden - Lübbecke Abfragen unter **01805-98 67 00**

An Wochenenden + Feiertagen

Für den Kreis Diepholz

Abfragen unter

05443-92 93 28

An Wochenenden + Feiertagen

Kinderärztlicher Notdienst

Abfrage unter

0571-790 40 40

Augenärztlicher Notdienst

Abfrage unter

116 117

Gift-Notruf-Zentrale

Abfrage unter

0228-19240

Opfer-Notruf-Notruf

Abfrage unter

116 006

Treffen Angehöriger psychisch Erkrankter

Die **kostenfreie Gesprächsgruppe** trifft sich am 2. Donnerstag eines Monats um 19.00 Uhr in der Paritätischen Begegnungsstätte (Kleiner Saal), Simeonstr. 19 in Minden.

Anmeldungen:

Selbsthilfe-Kontaktstelle PariSozial

Minden-Lübbecke/Herford unter **T.: 0571-8280224**

oder **E-Mail: selbsthilfe-mi-lk@paritaet-nrw.org.**

Sucht-Selbsthilfe Haldem

Hilfe für Alkohol- und Medikamentenabhängige und deren Angehörige

Es ist keine Schande suchtkrank zu sein. Es ist aber eine Schande, nichts dagegen zu tun. Wir versuchen Antworten zu geben!

Vertrauensperson:

Petra Cailliez

ab 17 Uhr **T.: 05471-1229**

WIR SIND HIER. DER APOTHEKEN-NOTDIENST



0800 00 22 8 33

(kostenlos aus dem dt. Festnetz)



22 8 33*



www.akwl.de



Ihre Apotheken in Westfalen-Lippe

*Nächste Notdienst-Apotheke per SMS (69 ct/ SMS), SMS mit apo oder PLZ an 22833. Oder per Anruf (69 ct/Min.). Erreichbar aus allen Netzen.

Senioren Fahrdienst Stemwede e.V.

Einkaufen - Arzttermine - Soziale Kontakte

Fahrten von Montag - Freitag Fahrtbestellungen unter

T.: 05745-78899-770,

Seniorenfahrdienst.stemwede@gmail.com

montags von 10 - 12 Uhr + donnerstags 15 - 17 Uhr

Fahrtbestellungen müssen mindestens 3 Tage vor dem Fahrtbeginn angemeldet werden! **www.seniorenfahrdienst-stemwede.de**

Kurzfristige Fahrtabsagen an Tel.-Nr.: 0151 726 25248

Heimweg-Telefon

Für alle, die sich vom mulmigen Gefühl auf ihrem nächtlichen Weg mit einem netten Gespräch ablenken lassen möchten. **030 12074 182**
So. - Do. 20- 24 Uhr, Fr. - Sa. 22 - 4 Uhr

Allgemeine Notdienste

- Polizei-Notruf **110**
- Feuerwehr/Rettungsdienst **112**
- Ärzte-Notruf-Zentrale **116 117**
- Gift-Notruf-Zentrale **0228 192 40**
- Telefon-Seelsorge **0800 111 01 11** (ev.) **0800 111 02 22** (kath.)
- Nummer gegen Kummer **116 111**
- Kinder- und Jugendtelefon **0800 111 03 33**
- Anonyme Geburt **0800 404 00 20**
- Eltern-Telefon **0800 111 05 50**
- Initiative vermisste Kinder **116 000**
- Opfer-Notruf **116 006**



HNO-Notdienst

Bei Notfällen rufen Sie die ärztliche **Notruf-Nr. 116 117** (ohne Vorwahl). Egal ob vom Festnetz oder Handy an. Dort wird man Ihnen sagen welcher Arzt in Ihrer Nähe Notdienst hat.

Der wöchentliche Notdienst beginnt freitags um 13 Uhr und endet am darauffolgenden Freitag um 8 Uhr morgens.

In der Zeit von 22 bis 8 Uhr morgens übernimmt den Notdienst die HNO-Klinik in Minden oder die HNO-Klinik in Bielefeld.

Feste Kernsprechstunde am Wochenende oder Feiertag ist von 10 bis 12 Uhr und von 17 bis 18 Uhr. Am Mittwochnachmittag findet die feste Sprechstunde von 17 Uhr bis 18 Uhr statt.

Tierärztlicher Bereitschaftsdienst

Für den tierärztlichen Notdienst in Stemwede ist die zentrale Servicenummer zuständig, die Sie zu der jeweils diensthabenden Praxis im Kreis Minden-Lübbecke verbindet. Diese Nummer ist außerhalb der regulären Sprechzeiten verfügbar.

Servicenummer: 01805 1234 77



Motto: „Durch die Zeiten“

Von der Renaissance über den Barock bis hin zur Moderne und zum Jazz:
Ensemble „Legno con passione“ ist am 12. April zu Gast in Dielingen



Die Musikerinnen teilen die Liebe zur Blockflöte und stellen in ihren Konzerten eindrucksvoll unter Beweis, dass diese zu Unrecht den Ruf hat, ein Anfängerinstrument zu sein.

Dielingen. Das im Jahr 2010 von Brigitte Robers-Schmoll, Claudia Burandt, Annemaria Gentsch und Lena Pampus ursprünglich als Quartett ins Leben gerufenen Ensemble wurde 2016 durch den Beitritt von Frauke Staupendahl um einen Klangkörper erweitert und spielt seitdem als Quintett auf. Die Musikerinnen teilen die Liebe zur Blockflöte und stellen in ihren Konzerten eindrucksvoll unter Beweis, dass diese zu Unrecht den Ruf hat, ein Anfängerinstrument zu sein. Ob virtuose Barockkonzerte, mittelalterliche Tänze, zeitgenössische Musik oder Madrigale gepaart mit Gesang - das Ensemble wartet mit einem breiten Spektrum an Stilen, Epochen und Besetzungen auf. Auch in der Stimmeneinteilung legen sich die Spielerinnen nicht gerne fest. Jede von ihnen ist auf allen Mitgliedern der Blockflötenfamilie

zu Hause. Dabei ergibt sich mit knapp 30 Instrumenten unterschiedlichster Bauart und Hölzer eine farbenfrohe Mischung der Klänge.

Die Leidenschaft für dieses facettenreiche Instrument geben alle fünf studierten Blockflötistinnen auch in ihren pädagogischen Tätigkeiten u.a. an Musikschulen weiter.

Am Sonntag, 12. April, um 16 Uhr spielen sie - diesmal als Quartett - in der ev. Kirche St. Marien in Dielingen

Das Programm unter dem Motto „Durch die Zeiten“ umfasst Werke aus der Renaissance, dem Barock und der Moderne mit teilweise jazzigen Anklängen.

Wer dieses Ensemble erlebt, wird das Instrument Blockflöte bestimmt neu bewerten und schätzen. Der Besuch lohnt sich also! Das Programm dauert knapp eine Stunde, der Eintritt ist frei.

Konfirmation in Haldem

Haldem / Dielingen. Am Sonntag, 29. März, findet um 10 Uhr in der Kirchengemeinde Dielingen der Konfirmationsgottesdienst für die Haldemer Konfirmandengruppe statt. Sechs junge Menschen werden an diesem Tag von Pfarrer i. R. Michael Welters im Gemeindezen-

trum Haldem konfirmiert: Jasmin Kappel, Sunderort 2, Haldem; Paul Langelaun, Ritzenburg 1, Enno Möller-Nolting, Schwarzer Weg 1, Haldem; Madita Pannen, Zur Wilhelmshöhe 13, Haldem; Lya Pickmeier, Osterort 2A, Haldem; Greta Rippe, Am Diekgraben 6, Haldem





BUNT IN DEN FRÜHLING STARTEN MIT DEN MARKISEN VON ERHARDT

- › Sonnenschutz für jeden Geschmack
- › zeitlose und elegante Formen
- › hochwertige Materialien aus Aluminium und Edelstahl garantieren höchste Langlebigkeit
- › Optional erhältliche Zusatzausstattungen, z.B. Lichtelemente

Wir als Fachpartner beraten Sie gerne:

Lemförder Fenster- und Rolladenvertrieb
G. REIMANN & SOHN GbR
 Groß- und Einzelhandel
 49448 LEMFÖRDE · Hageweder Str. 31
 Telefon 05443-1961 · Fax 05443-2984
 info@lemfoerder-rolladen.de · www.lemfoerder-rolladen.de



Gemeinschaft, Dankbarkeit und Freude

Geburtstagskaffeetrinken der Seniorinnen und Senioren des ersten Pfarrbezirks der Kirchengemeinde Dielingen

Dielingen/Haldem. Zu einem fröhlichen und zugleich besinnlichen Geburtstagskaffeetrinken waren die Seniorinnen und Senioren des ersten Pfarrbezirks der Kirchengemeinde Dielingen eingeladen. Zahlreiche Gäste folgten der Einladung und verbrachten einen geselligen Nachmittag im Zeichen von Gemeinschaft, Dankbarkeit und Freude. Eröffnet wurde die Veranstaltung mit dem gemeinsamen Singen des Chorals „Lobe den Herren, den mächtigen König der Ehren“. Anschließend begrüßte Pastorin Melanie Grauer die Anwesenden herzlich und freute sich über die Beteiligung. In einer kurzen Andacht sprach sie über die „Perlen des Glaubens“ und regte dazu an, die kleinen und großen Momente des Lebens bewusst wahrzunehmen und als Zeichen von Gottes Begleitung zu verstehen. Im Anschluss daran wurde bei Kaffee, leckeren Torten und herzhaften Schnittchen ausgiebig geplaudert und gelacht. Für eine besondere musikalische Freude sorgte der Kinderchor unter der



Die geehrten Jubilarinnen und Jubilare.

Leitung von Sabrina Dresa, der mit seinen Liedern viel Applaus ertete und für eine fröhliche Atmosphäre sorgte. Auch ein humorvoller Programmpunkt durfte nicht fehlen: Mit einem Sketch versuchte

Harnold Schiller die Gäste mit einem Augenzwinkern davon zu überzeugen, dass 28 geteilt durch 7 die Zahl 13 ergibt und sorgte damit für heitere Stimmung im Gemeindezentrum. Ein besonderer Moment des Nachmittags war die Gratulation der Jubilare. Geehrt wurden Monika Beise, Valentina Gress, Marlis Oelmeyer (alle 70 Jahre), Karin Wehrmann, Waltraud Liedke, Hannelore Barth (alle 75 Jahre), Hannelore Fechner (80 Jahre), Manfred Felber (85 Jahre), Hildegard Pump (90 Jahre), Hildegard Quebe (95 Jahre) und Gertrud Janwlecke (98 Jahre). Für sie gab es herzliche Glückwünsche und großen Applaus.

Mit dem Zitat „Anderen Menschen Gutes zu tun ist keine Pflicht. Es ist eine Freude, denn damit wächst unsere eigene Gesundheit und Glückseligkeit.“ dankte die Presbyterin Kerstin Rübker-Bringewatt den Helferinnen und Helfern sowie den Kuchenbäckern, die mit viel Engagement zum Gelingen des Nachmittags beigetragen hatten. Mit guten Wünschen, der Verabschiedung und dem Segen der Pastorin endete schließlich ein rundum gelungener Nachmittag, der vielen Gästen noch lange in guter Erinnerung bleiben wird. Zum Abschluss sangen alle gemeinsam das Lied „Möge die Straße uns zusammenführen“.



Auftritt des Kinderchores.



Irmgard
Pöppelmeier

† 29.01.2026

Herzlichen Dank

sagen wir allen, die sich in stiller Trauer mit uns verbunden fühlten und ihre Anteilnahme auf vielfältige Weise zum Ausdruck brachten.

Im Namen aller Angehörigen
Dieter und Martina

Stemwede-Drohne, im März 2026



Harnold Schiller bei seinem Sketch.



Kirche mit Kindern & für Kinder

Einladung zu zwei bunten Kinderbibeltagen am 9. und 10. April im Gemeindehaus Wehdem

Die Stemweder Kirchengemeinden laden ein zu zwei bunten Kinderbibeltagen am Donnerstag, 9. April, und Freitag, 10. April, jeweils von 15 bis 18 Uhr im Gemeindehaus Wehdem. In den Osterferien laden

Jugendreferent Michel Meier und Pfarrerin Melanie Grauer alle Kinder aus Stemwede und Umgebung ein zu zwei Kinderbibeltagen in Wehdem. Am Donnerstag und Freitag nach Ostern (9. und 10. April) wollen wir

mit euch singen, spielen, erkunden und Geschichten hören. Es wird um Licht gehen und was Jesus damit zu tun hat. Gemeinsam mit zwei seiner Jünger machen wir uns auf den Weg nach Emmaus, hören, schmecken

und staunen. Kinder ab 5 Jahren sind herzlich eingeladen. (Jüngere Kinder gerne in Begleitung.) Anmeldung zur besseren Planung bitte ans Gemeindebüro oder Pfarrerin Melanie Grauer.

Gemeinsamer Kreuzweg von Oppenwehe bis Oppendorf

Die Stemweder Kirchengemeinden laden ein zum Ökumenischen Kreuzweg. Jung und Alt sind eingeladen, sich gemeinsam auf den Weg zu machen. Beginn ist am Palmsonntag,

dem 29. März um 14 Uhr in der Kirche in Oppenwehe. Von dort führt der Weg zur Friedhofskapelle in Oppendorf, wo wir um 16 Uhr enden. Auf dem Weg werden wir an

verschiedenen Stationen halten. „Dahinter. Tiefer sehen, weiter gehen.“, so lautet das Motto des Weges. Es geht ums Verstandenwerden und Verlorensein, ums Abgestempeltwerden und um

Verwandlung. Und was das mit uns und unserem Glauben zu tun hat. In Oppendorf stehen Mitfahrgelegenheiten für den Rückweg bereit.

Ostergottesdienst mit Frühstück am Ostersonntag

Mit dem ersten Licht feiern wir am Ostersonntag die Auferstehung und das Leben. Wir laden ein zu

einem Osterfrühgottesdienst in Wehdem am 5. April, um 6 Uhr, mit anschließendem Osterfrühstück.

Dafür würden wir uns über vielfältige Gaben zu einem Mitbringbuffet freuen und bitten um Anmel-

dung zur besseren Planung (Tel: 05773 991194). Getränke und Brötchen besorgt das Pfarramt.

„Bibel teilen“

Stemweder Bibelkreis
im Gemeindehaus Wehdem

Pfarrerin Melanie Grauer lädt ein, am 4. Mittwoch im Monat von 19:30 bis 21 Uhr gemeinsam die Bibel zu teilen und Bibeltexte (neu) zu entdecken.

„Dabei wollen wir sie auch ins eigene Leben sprechen lassen und erkunden, was sie uns heute sagen, wo sie uns ansprechen und etwas in uns anrühren kann.“ Dafür soll die Methode des „Bibel teilens“ genutzt werden. Ein Reinschnuppern und ein

Einstieg in die Gruppe sind jederzeit möglich.

Gerne die eigene Bibel mitbringen, um auch mal Querverweisen nachgehen zu können. Damit alle mit der gleichen Übersetzung arbeiten, werden aber auch immer Kopien des Textes bereitliegen. Folgende Termine sind 2026 geplant: 22. April, 27. Mai, 17. Juni (eine Woche früher), 22. Juli, 23. September, 28. Oktober, 2. Dezember (eine Woche später)

Konfirmation in Oppenwehe

Am 12. April findet um 9:30 Uhr die Konfirmation in der St. Martini-Kirche in Oppenwehe statt. Konfirmiert werden: Davin Pinke, Sonnenbrink 8, 32351 Stemwede;

Toni Röhl, Im Vahrenkamp 2, 32351 Stemwede;
Elias Wittenbrink, Zum Märchenwald 20, 32351 Stemwede.

Erfüllt mit guten, schönen und dankbaren Erinnerungen mussten wir Abschied nehmen von

**Dr. med.
Karl Wilhelm Meyerrose**

Kalle war von 1988 bis Ende 2000 in der Praxis Bahnhofstraße 14 als Allgemeinmediziner mit Herz und Seele tätig. Mit einer großen Portion Humor war er stets mit voller Tatkraft und großem Herzen für seine Patienten da.

Er verlor nie den Blick für das Wesentliche und als Student durfte auch ich noch von ihm lernen.

Viel zu früh musste er krankheitsbedingt die Praxisgemeinschaft Völkening / Meyerrose verlassen und seine ärztliche Tätigkeit beenden, sein guter Ruf währte umso länger fort.

Froh ihn kennengelernt zu haben, halten wir sein Andenken in Ehren.

Markus Detert und Praxisteam

Lemförde, im März 2026



Kinderkirche zu Judas, dem Verräter

Vielleicht hatten manche Kinder damit gerechnet, dass bei der diesmaligen Kinderkirche bereits Ostereier bemalt werden würden. Aber das wäre zu früh gewesen, denn noch ist Passionszeit und in den Wochen vor Ostern sollte eine Station auf dem Leidensweg von Jesus auch im Mittelpunkt der Kinderkirche stehen. Trotz des ernsten Themas waren 40 Kinder im Alter von 3 bis 10 Jahren sowie einige Eltern erschienen, die einen spannenden Vormittag miteinander erlebt haben. Nach dem Frühstück mit einer besonders großen Auswahl an Obst und Gemüse fragte Pfarrer Michael Beening die Kinder, ob sie einen Menschen kennen, der für sie da ist, der sich für sie stark macht und sie verteidigt. Dann erzählte er persönlich aus seiner Schulzeit und von seinem besten Freund Frank, der immer die Rolle des Beschützers innehatte. So wie Frank war auch Jesus! Er hat sich immer wieder voller Liebe für die Menschen eingesetzt, die ihm anvertraut waren. Aber sein Freund Judas träumte davon, dass Jesus sich eines Tages als ein mächtiger König zeigen würde, der die Besatzungsmacht der Römer aus dem Land vertreibt. Dass Jesus als König nicht kämpfen, sondern in Liebe regieren wollte,



Zufriedene Kinder am Ende der Kinderkirche

war Judas zu wenig. So verriet er seinen besten Freund, als der noch das Abendmahl feierte, und Judas hoffte, dass Jesus sich endlich zur Wehr setzen würde, wenn er in Gefahr geriet - eine Hoffnung, die sich nicht erfüllt hat. Judas war schuldig geworden und wurde trotzdem von Jesus weiter geliebt. Auch unsere Fehler trennen uns nicht von der Liebe Gottes in Jesus Christus, sondern wir dürfen immer wieder einen neuen Anfang mit Gott und seiner Liebenden

Vergebung machen. Im Anschluss an den Kindergottesdienst wurde das Thema in 3 Gruppen, die von allen Kindern besucht wurden, inhaltlich vertieft. Beim Backen entstanden mit Körnern verzierte Abendmahlsbrote, in der Spielgruppe mussten die Kinder beim Fangenspiel herausfinden, wer aus ihrem Kreis Jesus und wer Judas ist, und beim

Basteln wurden Holzherzen bunt verziert und mit Polaroidfotos eines jeden Kindes beklebt. Als die Eltern ihre Kinder wieder abholten, gab es viel zu erzählen und zu zeigen. So darf man gespannt sein auf die nächste Kinderkirche am 6. Juni, in der zwar wieder keine Ostereier bemalt werden, es aber trotzdem wieder viel zu erleben gibt.

*Solange wir leben, lebst auch du,
in meinen Gedanken, in meiner Erinnerung,
in meinem Herzen.
Du fehlst.*

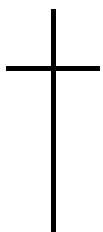

Renate Pralle

* 23.05.1938 † 28.03.2023

Drei Jahre ohne Dich

Deine Schwester Gitta



Herzen werden bunt bemalt



Miriam lädt zum Tanzen ein



In der Trauer nicht alleine sein

Der Ambulante Hospizdienst Lemförde lädt ein zum Trauercafé am 29. März im Gemeinderaum der kath. Kirchengemeinde

Lemförde. Der Ambulante Hospizdienst Lemförde lädt ein zum Trauercafé am Sonntag, 29. März, von 14 bis 17 Uhr, im Gemeinderaum der kath. Kirchengemeinde Lemförde, Am Burggraben 20.

Verlust, Trennung und Abschied sind Erfahrungen im Leben, die jeden treffen können. Wenn Sie mit ihrer Trauer nicht allein sein möchten und den Austausch mit Menschen suchen, die vielleicht

ähnliches erlebt haben, dann sind Sie herzlich eingeladen an unserem „Trauercafé“ teilzunehmen. Bei Kaffee, Tee und Kuchen ist hier ein Ort für offene Ohren, für eigene Gefühle und Gedanken.

Die Teilnahme ist kostenfrei, eine Anmeldung ist beim Ambulanten Hospizdienst Lemförde unter Telefon 05443/997093 oder E-Mail info@hospiz-lemfoerde.de möglich.

Stemweder Kirchengemeinden

Palmarum, 29. März

10 Uhr - Konfirmation der Halde-mer Konfirmationsgruppe im Gemeindezentrum Haldem (Pfr. i. R. M. Welters)

14 Uhr - Regionaler ökumenischer Kreuzweg von der Kirche Oppenwehe bis zur Friedhofskapelle Oppendorf (siehe separater Text)

Gründonnerstag, 2. April

15:45 Uhr - Gottesdienst im Seniorenzentrum Dielingen

(Pfr. M. Beening)

17 Uhr - Gottesdienst im Heimat- haus in Wehdem mit Tischabend- mahl (Pfrin. M. Grauer)

Karfreitag, 3. April

9:30 Uhr - Gottesdienst in der St. Martini-Kirche in Oppenwehe (Pfrin. S. Mettenbrink)

9:30 Uhr - Gottesdienst mit Abendmahlsfeier in der Kirche in Wehdem (Pfrin. M. Grauer)

15 Uhr - Gottesdienst in der

St. Marien-Kirche in Dielingen

(Pfr. M. Beening)

15 Uhr - Gottesdienst in der Stifts- kirche in Lavern

(Prädikantin C. Bade)

Wer einen online-Gottesdienst feiern möchte, kann auf dem You- tube-Kanal des Kirchenkreises Angebote finden:

www.youtube.com/channel/UCR91Lz5U8aPX6_0R3j3Vd4g

Gruppenangebote für Kinder und

Jugendliche

In den Schulferien vom 30. März bis 11. April finden keine Gruppen- stunden statt.

Gruppen, Kreise, Chöre vom 27. März bis 2. April

In den Osterferien vom 30. März bis 11. April treffen sich alle Grup- pen und Kreise nach Absprache.

Erreichbarkeit der Gemeindebüros

Das Pfarrbüro in Oppenwehe bleibt am Dienstag, 7. April, geschlossen.

Kath. Kirche, Zu den Heiligen Engeln, Lemförde

Gottesdienstzeiten

Freitag, 27. März

15 Uhr - Kreuzwegandacht im Pfarrhaus

15 Uhr - Bibelentdeckertag für Kinder, „Rund um Ostern“

Sonntag, 29. März - Palmsonntag

11 Uhr - Hochamt mit Kinderkirche zu Palmsonntag

Dienstag, 31. März

18 Uhr - Hl. Messe

Donnerstag, 2. April -

Gründonnerstag

19 Uhr - Hl. Messe zum Gründonnerstag

Freitag, 3. April - Karfreitag

6 Uhr - Kreuzweg am Stemwederberg

Samstag, 4. April - Karsamstag

17 Uhr - Kinderosternacht

Sonntag, 5. April - Ostersonntag

11 Uhr - Osterhochamt musika- lisch begleitet vom Kirchenchor

Dienstag, 7. April

18 Uhr - Hl. Messe

Seniorenachmittag entfällt

Freitag, 10. April

18 Uhr - Vesper

mit eucharistischer Anbetung

Sonntag, 12. April

11 Uhr - Hochamt

Dienstag, 14. April

18 Uhr - Hl. Messe

Freitag, 17. April

18 Uhr - Vesper

mit eucharistischer Anbetung

Sonntag, 19. April

11 Uhr - Wortgottesfeier

mit Kommunionausteilung

Dienstag, 21. April

18 Uhr - Hl. Messe

Freitag, 24. April

18 Uhr - Vesper

mit eucharistischer Anbetung

Sonntag, 26. April

11 Uhr - Hochamt

Dienstag, 28. April

18 Uhr - Hl. Messe

Nachruf



In tiefer Trauer nehmen wir Abschied von unserem Kameraden Oberbrandmeister a.D.



Karl Tacke

Kamerad Tacke wurde im Jahre 1962 Mitglied der Feuerwehr Stemwede. In seiner 64-jährigen Mitgliedschaft der Löschgruppe Lavern hat er sich stets für das Wohl und die Sicherheit der Allgemeinheit eingesetzt. Von 1984 bis zum Erreichen der Altersgrenze im Jahr 2000 leitete er die ehemalige Löschgruppe Niedermehnen. Im Jahr 2001 wurde er in die Ehrenabteilung übernommen, welcher er bis zu seinem Tode angehörte.

Der Verstorbene war Träger der Dienstzeitehrenzeichen des Landes NRW in Silber und Gold und wurde im Jahr 2022 mit der Sonderauszeichnung des VdF NRW für 60-jährige Mitgliedschaft in der Feuerwehr ausgezeichnet.

Seine Leistungen, seine kameradschaftliche Art und sein großes Engagement fanden in der Feuerwehr Stemwede Anerkennung und Beachtung. Wir verlieren mit ihm einen treuen und pflichtbewussten Kameraden, dem wir stets ein ehrendes Andenken bewahren werden.

Feuerwehr Stemwede

Abrusatz
Bürgermeister
Rümke
Leiter der Feuerwehr
Oberländer
Löschgruppenführer

Stemwede, im März 2026



Liebe Leserinnen, liebe Leser,

Weihnachtsdeko, Karnevalsgirlanden, Ostereier... Je nach Lebenssituation vergeht die Zeit schnell oder langsam.

Carne vale - der Beginn der 40-tägigen Fastenzeit bis Ostern - leitet in die Frühlingszeit einhergehend mit dem immer wiederkehrenden wunderbaren Aufblühen der Natur und die Freude auf Ostern als größtes Kirchenfest des Jahres.

Jesus selbst wurde nur 33 Jahre alt. Ein Mensch in diesem Alter stünde heute erst am Beginn seiner beruflichen Laufbahn. Dennoch erzählt die biblische Überlieferung von einem Leben, das von besonderen Herausforderungen geprägt war. Eine davon war Jesu Aufenthalt in der Wüste, in der er fastete und verschiedenen Anfechtungen widerstand. „Mach aus diesen Steinen Brot“, wurde er aufgefordert. Jesus hätte dieses Wunder tun und davon profitieren können, doch er tat es nicht. Ein Sinnbild für große Stärke.

Christen glauben daran, dass der Gottessohn gekreuzigt (Karfreitag), gestorben, in einer Höhle niedergelegt wurde und wieder an Ostern auferstanden (Ostern) ist. Nach solch einem neudeutsch „Storytelling“, ist es klar, dass die Menschen, die ihm nahestanden, ihn in seinem bisherigen Leben begleiteten und Jesu unmittelbar nach der Auferstehung begegneten, nicht erkannten.

Wie schwer ist es, sich vorzustellen, dass jemand zu Tode gebracht wird, den Peinigern vergeben kann, in eine Grabstätte gelegt wird und drei Tage danach wieder aufersteht, um dann seinen Lieben und Freunden nochmals zu begegnen und schließlich abzufordern, dass sie weiterhin an ihn glauben sollen, auch wenn er später in einer Wolke (Himmelfahrt) für immer

aus ihrer aller Leben entschwindet. Und dass es etwas Neues an seiner Statt geben wird, der in unser aller Leben weiterhelfen soll, den „Heiligen Geist“ (Pfingsten). Für viele Gläubige steht dieser Geist sinnbildlich für Orientierung, für Gewissen, für die Fähigkeit zur Liebe und für den respektvollen Umgang miteinander.

Mit herzlichen Grüßen und Wünschen für ein wunderschönes, sonniges, friedliches, fröhliches, buntes Osterfest voller Lachen und Blütenduft

Ihre
Siri Rautenberg-Otten
Herausgeberin dieser Zeitung
RAUTENBERG MEDIA



ICH WÜNSCHE IHNEN EIN *frohes Osterfest*, VIEL ERFOLG
BEI DER EIERSUCHE UND ERHOLSAME FEIERTAGE.



ANZEIGEN · PROSPEKTEVERTEILUNG DRUCKE · WEB-AUFTRITTE · FILM

Rufen Sie uns an und vereinbaren Sie einen Termin mit uns.



Wir rücken Ihre Produkte und Dienstleistungen, die gesamte Leistungsfähigkeit Ihres Unternehmens, individuell nach Ihren Wünschen, ins richtige Licht.

ZEITUNG Lokaler geht's nicht. **DRUCK** Satz.Druck.Image. **WEB** 24/7 online. **FILM** Perfekter Drehmoment.

STEMWEDER BOTE

VERTEILUNG IN
STEMWEDE UND IN DER
SAMTGEMEINDE LEMFÖRDE

Online lesen: stemweder-bote.de/e-paper



MEDIENBERATERIN
Mareile Mattlage

FON 02241 260-180
E-MAIL stemweder-bote@rautenberg.media

MEDIENBERATERIN
Kathrin Sander

FON 02241 260-179
E-MAIL stemweder-bote@rautenberg.media



Der SV Oppenwehe pflanzt wieder Bäume

Am Samstag, 28. März, lädt der Schützenverein Oppenwehe herzlich zur diesjährigen nachhaltigen Baumpflanzaktion ein! Gemeinsam soll wieder ein wertvoller Beitrag für die Umwelt geleistet werden. Treffpunkt ist um 9:30 Uhr auf dem Hof des Ehrenvorsitzenden Friedhelm Bohne. Jede helfende Hand

ist willkommen - egal ob jung oder alt, erfahren oder erstmalig dabei. Für das leibliche Wohl ist selbstverständlich bestens gesorgt, sodass alle Helfer gestärkt durch den Tag kommen. Wer eigenes Werkzeug wie Astscheren oder Spaten besitzt, kann dieses gerne mitbringen.

SoVD Oppenwehe unternimmt Tagesausflug

Schiffahrt von Minden nach Bad Oeynhausen mit anschließender Stadtrundfahrt für den 23. Juli geplant

Oppenwehe/Minden. Der SoVD Oppenwehe fährt am Donnerstag, 23. Juli, nach Minden. Dort steigen wir aufs Schiff und fahren nach einer Schleusung die Weser aufwärts durch Porta bis nach Rehme, einem Ortsteil von Bad Oeynhausen. Dort werden wir von der „Minna“, einem Bimmelbähnchen, abgeholt und zum Kurpark gefahren inkl. einer Stadtrundfahrt. Anschließend haben wir dort einen ein- bis einhalb Stunden langen Aufenthalt. Um 15:30 Uhr werden Sie mit dem Bus wieder ab Bad Oeynhausen

am Busbahnhof zum Ausgangsort zurück gefahren. Auf dem Schiff wird ein kleines Frühstück mit Kaffee oder Tee gereicht. Abfahrt in Oppenwehe an der Bockwindmühle um 8 Uhr. Ankunft gegen 17 Uhr an der Bockwindmühle, wo es einen Imbiss geben wird. Der Preis beträgt 70 Euro pro Person auf das Konto der Volksbank: Verwendung: SoVD Tagesausflug Kontonummer: DE 89 4909 2650 0040 5016 00 Bitte bis zum 30. Juni berweisen. Überweisung gleich Anmeldung.

„Bootsbau am Dümmer“

Ferienaktion für Kinder am 31. März im Dümmer-Museum Lembruch - Anmeldung erforderlich



Für Kinder von 6 bis 12 Jahren bietet das Dümmer-Museum Lembruch wieder die Ferienaktion „Bootsbau am Dümmer“ an. Foto: Karin Brinkmann

Lembruch. Der Dümmer ist ein beliebtes Wassersportgebiet und Boote bestimmen in der Saison das Bild des Sees. Wir schauen uns an, welche Eigenschaften Dinge schwimmen, sinken oder schweben lassen und bauen selber kleine Boote aus Naturmaterialien, die wir dann auf die Reise schicken. Ferienaktion für Kinder am Dienstag, 31. März, von 6 bis 12 Jahren, Anmeldung erforderlich, 6 Euro pro Person. Weitere Informationen gibt es unter: www.duemmer-museum.de

WIR MACHEN DAS!

Vor Ort für Sie da!

Service-Telefon
054 74 - 89 03 149

■ UMBAU
■ AUSBAU
■ REPARATUR
■ SANIERUNG

■ GARTENPFLEGE
■ GRAB- & OBJEKTPFLEGE

Servicehaus Stemwede gGmbH
 Haldemer Str. 10
 32351 Stemwede
 Tel. **05474 - 8903149**
 E-Mail: info@servicehaus-stemwede.de

ServiceHaus

[WWW.SERVICEHAUS-STEMWEDE.DE](http://www.servicehaus-stemwede.de)
 #SERVICEHAUSSTEMWEDE #WIRSINDFÜRSTEDA #INKLUSION

2. April 2026

Tag des Gastes

Jeden 1. Donnerstag im Monat

Alle Biere und alkoholfreien Getränke 0,2l	2,- €
Alle Spirituosen 2cl	2,- €
Wittlager Hochzeitssuppe Rinderkraftbrühe mit Einlage	4,50 €
Krütchentoast „Bohmerheide“ kl. Schnitzel mit Champignonröhrei und Salatgarnitur	11,90 €
Jäger- o. Paprikaschnitzel nach Balkan Art m. Pommes frites o. Kartoffelkroketten	15,50 €
Zungenragout in Madeirasauce mit Salzkartoffeln und gem. Salat	18,90 €

Mittags 11.³⁰ - 14.⁰⁰ Uhr
Abends ab 18.⁰⁰ Uhr

„Man m...ss sp...ren,
wo man k...nn!“

GASTHOF
RIEMANN

BOHMTE

Leverner Straße 32 Telefon 0 54 71 - 312

ASLAN

Gebäudereinigung

UNSERE LEIDENSCHAFT IST SAUBERKEIT

GEBÄUDEREINIGUNG
ALLER ART

Ihr professioneller
Partner für den
Frühjahrsputz!

49448 Quernheim | Tel.: 0171 1569864
E-Mail: aslangebaedereinigung@gmail.com
www.aslan-gebaedereinigung.de



Neue Impulse für ein bewusstes und aktives Leben

Infostände, Fachvorträge, Mitmach-Aktionen und viele persönliche Gespräche: Gesundheitsmesse „GESUND UND FIT in Stemwede“ lockte hunderte interessierte Besucher nach Wehdem.



Brille gut, alles gut! Nicole Holsing ließ sich die neuesten Modelle von Thomas Krause von Augenoptik und Hörgeräte Schröder in Lemförde zeigen.



Ätherische Öle testete Lisa-Marie Bergsieker bei Kristina Corduan von Doterra.



Messe-Organisatorin Astrid Borchers von „Schlaf Optimal“ informierte über Energetik und Energetische Wirbelsäulenaufrichtung.

Wehdem (hm). Gesundheit bewegt Menschen jeden Alters und genau darum drehte sich wieder alles bei der Stemweder Gesundheitsmesse „GESUND UND FIT in Stemwede“. In der Wehdemer Begegnungsstätte fand die inzwischen 10. Auflage der Veranstaltung statt und bot den Besuchern zahlreiche Informationen rund um Gesundheit, Bewegung und Ernährung. Insgesamt präsentierten sich 34 Aussteller aus der Region mit alternativen und ganzheitlichen Gesundheitsangeboten. Ziel der

Messe war es, Gesundheitswissen verständlich zu vermitteln und den Besuchern neue Impulse für ein bewusstes und gesundes Leben zu geben. An beiden Messetagen standen die Fachleute an ihren Ständen für Gespräche zur Verfügung, beantworteten Fragen und gaben praktische Tipps - etwa dazu, wie man auch im Alter fit und aktiv bleiben kann. Darüber hinaus stellten sie Produkte und Dienstleistungen vor, die das körperliche Wohlbefinden und die Lebensqualität fördern.



Bernd Pawlitzky probierte gerne die Kosten für Menschen mit Schluckbeschwerden, die Daniel Torrado und Lukas Grimm von der ATV Seniorenresidenz Lemförde anboten.



Andrea Wotschal von der Stemweder Physiotherapie leitete beim Workshop zu Pilates an.

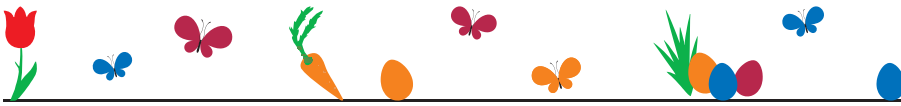

Gewichtsmanagement stand auch bei Janine Pyttel und Melanie Zanardo von „Forever Living“ auf dem Programm. Thorsten Schneider probierte gern den Nektar.



Savas Asan genießt die Massage mit der Massagepistole von Messe-Organisatorin Heike Tiemann am Stand des Therapiezentrums Levern.

Die Bandbreite der Angebote war groß: Sie reichte vom Gesundheitstraining über häusliche Pflege und Unterstützung im Alter bis hin zu spezieller Ernährung, etwa für Menschen mit Schluckbeschwerden. Auch Themen wie Prävention, gesunde Ernährung und Fitness standen im Mittelpunkt. Damit bot die Messe zugleich eine Plattform für Unternehmen aus dem Gesundheitswesen, aber auch für Selbsthilfegruppen und Vereine, ihre Arbeit vorzustellen und mit Interessierten ins Gespräch zu kommen. Über mangelndes Interesse musste sich das Organisationsteam um Astrid Borchers und Heike Tiemann in Kooperation mit dem Steweder Gewerbeverein nicht beklagen. Mehrere 100 Besucher nutzten die Gelegenheit, sich über die unterschiedlichen Facetten eines gesunden Lebens zu informieren und Anregungen für den Alltag mitzunehmen.

Großen Zuspruch fanden auch die begleitenden Fachvorträge. Themen wie Darmgesundheit, Adipositas, Durchblutungsstörungen, Kompressionsversorgung oder gutes Hören standen auf dem Programm. Parallel dazu konnten die Besucher in der Turnhalle selbst aktiv werden, etwa beim Herz-Kreislauftraining, bei Yoga und Pilates oder bei Wirbelsäulengymnastik und Übungen mit Balance-Bällen, angeleitet von der Steweder Physiotherapie Inh. Sonja Döhner und dem Therapiezentrum Levern rund um Leiterin Heike Tiemann.

Gut angenommen wurde außerdem das Gedächtnistraining mit Ilona Meier, ein Angebot des DRK



Paul Spadi (l.) informierte über Nahrungsergänzung. Horst Koch ließ sich gerne beraten.

Stewede. Auch für das leibliche Wohl war gesorgt: die Steweder Landfrauen luden zur Kaffeetafel

ein, während die „Burger Box“ herzhaftes Speisenangebot. So wurde die Messe nicht nur zu einer

Informationsplattform, sondern auch zu einem Treffpunkt für viele Besucher aus der Region.



Gut besucht war die jüngste Auflage der Gesundheitsmesse in Wehdem.



JFK – Arbeitskreis Asyl – Flüchtlingshilfe

Für unsere Flüchtlinge in Stemwede suchen wir aktuell:

- **Kinderwagen**
- **Wasserkocher**
- **Küchenutensilien**
- **Kinderspielzeug**

Unsere Kleiderkammer "Schöne Dinge" ist jeden Mittwoch für Spender: 15 bis 17 Uhr, für Flüchtlinge weiter: 17 bis 19 Uhr geöffnet.
Adresse ist: Am Schulzentrum 10
Stemwede-Wehdem

Fragen zum aktuellen Bedarf an: spenden@neu-in-stemwede.de

Wir danken für ihre große Unterstützungsbereitschaft!



Gemeinsames Kassler mit Sauerkraut essen

Der SoVD Twiehausen lädt auch den Niedermehner SoVD nebst Partnern und Freunde für den 13. April zu Jobusch ein

Twiehausen/Niedermehnen. Der SoVD Twiehausen lädt auch den Niedermehner SoVD nebst Partnern und Freunde zum Kassler mit Sauerkraut essen in das Gasthaus Jobusch ein. Die Veranstaltung findet statt

am Montag, 13. April, mit Beginn um 18 Uhr. Anmeldungen nimmt Hermann Buschmann bis Dienstag, 7. April, unter der Telefonnummer 05745/ 2258 entgegen.

Flohmarkt am Westruper Glockenturm

Dorfwerkstatt lädt für den 19. April ein - Anmeldungen für Stände sind ab sofort möglich

Westrup. Schnäppchenjäger: aufgepasst! Am Sonntag, 19. April, ist es wieder soweit. Bereits zum 4. Mal lädt die Dorfwerkstatt Westrup zum Flohmarkt am Glockenturm ein.

In der Zeit von 14 bis 17 Uhr kann wieder nach Herzenlust gestöbert und gehandelt werden. Egal ob Spielzeug, Dekoartikel oder eine alte Rarität, hier findet jeder sein

ganz persönliches Schätzchen. Die Initiatoren der Dorfwerkstatt freuen sich auf viele Schnäppchenjäger. Alle die noch mitmachen möchten, Anmeldung bitte mit

Namen und Adresse unter E-Mail flohmarkt@westrup.de. Tisch und Stühle müssen selbst mitgebracht werden, aber es wird keine Standgebühr erhoben.

Gemeinsames Frühstück bei Jobusch

Freundeskreis der Ehemaligen Haldem/Arrenkamp trifft sich am 10. April

Haldem/Arrenkamp. Am Samstag, 18. April, um 9:30 Uhr, trifft sich der Freundeskreis der Ehemaligen Haldem/Arrenkamp im Gasthof Ferdi Jobusch zu einem gemeinsamen Frühstück.

Anmeldungen bitte bis 10. April bei Elke Papenfuß, Tel. 05474- 453, Erika Schumacher, Tel. 05474- 6598, Ulrike Wielsch, Tel. 05474 - 883. W. Strohmeyer

Anzeige

Christina Martin: The Essentials Tour 2026

Konzert am 17. April 2026 um 19:00 Uhr im Schafstall

Am Freitag, den 17. April 2026 um 19:00 Uhr holt der Kur- und Verkehrsverein Bad Essen e.V.

ein ganz besonderes Talent erneut nach Bad Essen: **Christina Martin kommt mit Ihrer Essentials Tour 2026 nach Deutschland und macht in Bad Essen Station.**

Die kanadische Singer-Songwriterin Christina Martin kommt wieder nach Bad Essen! Im Schafstall Bad Essen präsentiert sie am 17. April 2026 ihre „Essentials Tour“, ein Konzert, das Folk, Pop und Alternative Country auf sanfte Weise verbindet. Mit ihrer charismatischen Stimme in Kombination mit emotionalen Texten und eindrucksvollen Melodien, schafft Christina eine Atmosphäre, die berührt und begeistert. Seit über einem Jahrzehnt lebt Christina Martin ihren Traum als

Musikerin, die ihr Publikum mit Authentizität und Gefühl erreicht. Durch ihr feines Gespür für musikalische Zwischentöne erzählt sie Geschichten von Liebe, Vertrauen und auch von den Schattenseiten des Lebens. Ihre Musik wurde bereits in renommierten Magazinen wie *RollingStone.de* und *Gitarre & Bass vorgestellt*.

An ihrer Seite steht Dale Murray, langjähriger Gitarrist und musikalischer Partner. Gemeinsam schaffen die beiden ein intensives, intimes Live-Erlebnis aus gefühlvollem Gesang, erzählerischen Momenten und virtuosem Gitarrenspiel. The Essentials Tour vereint Christinas langjährige Lieblingsstücke: Besondere Songs, die ihre Musik

über zwei Jahrzehnte geprägt haben und die zeigen, wie facettenreich und persönlich ihr Sound ist. Freuen Sie sich auf einen besonderen Abend in Bad Essen, an dem Musik, Freundschaft und Emotionen im Mittelpunkt stehen. Ticketpreise: VVK 21,- € - erhältlich in der Tourist-Info Bad Essen Restkarten ggf. an der Abendkasse: 25,- €

Tickets auch über eventim.de erhältlich
Kurz & knapp:
Datum: Freitag, 17. April 2026
Beginn: 19:00 Uhr (Einlass ab 18:30 Uhr)
Ort: Schafstall Bad Essen, Bergstraße 31
Preis: 21,- € VVK | 25,- € AK





Mit der Museums-Eisenbahn zum Ostereiersuchen

Am Ostermontag eröffnet die Museums-Eisenbahn die Saison auf der Wittlager Kreisbahn mit einer Osterhasenfahrt



Unterwegs Richtung Frühling geht es am Ostermontag mit dem Kleinbahnzug der Museums-Eisenbahn, wie er in den 50er-Jahren auf der Wittlager Kreisbahn verkehrte.

Bohmte / Pr. Oldendorf. Am Ostermontag, 6. April, eröffnet die Museums-Eisenbahn Minden die Saison auf der Wittlager Kreisbahn mit einer Osterhasenfahrt.

Auf dem Wehrendorfer Bahnhofsgelände können die kleinen Fahrgäste, ausgerüstet mit einem Lösungsbogen sich auf die Suche nach Osternestern machen. In den Nestern finden die Kinder altersgerechte Rätsel, die zu lösen sind und deren Antwort dann in den Lösungsbogen eingetragen wird. Der Osterhase tauscht den Lösungsbogen am Ende der Suche

gegen ein mit Süßigkeiten gefülltes Osternest ein. Während des dreiviertelstündigen Aufenthaltes in Wehrendorf werden Bratwürstchen und Getränke angeboten.

Der Kleinbahnzug der Museums-Eisenbahn, wie er in den 50er-Jahren auf der Wittlager Kreisbahn verkehrte, fährt um 10:30 Uhr und um 13:30 Uhr von Preußisch Oldendorf und um 11:30 Uhr ab Bohmte zum Ostereiersuchen nach Wehrendorf.

Die Fahrt, die über die gesamte Strecke von Preußisch Oldendorf nach Bohmte geht, dauert ca. zwei-



Besonderer Fahrgast: Der Osterhase tauscht den Lösungsbogen am Ende der Suche gegen ein mit Süßigkeiten gefülltes Osternest ein.

einhalb Stunden. In unserem Buffetwagen erhalten sie kalte und warme Getränke.

Die Fahrkarte kostet für Erwachsene und für Kinder von 3 bis 14 Jahren 13 Euro. Die Fahrkarte für Kinder unter 3 Jahren kostet 6,50 Euro. In den Kinderfahrkarten ist

das Ostereiersuchen enthalten. Fahrkarten erhalten Sie im Internet unter:

www.museumseisenbahn-minden.de
Eine telefonische Reservierung ist unter der Rufnummer 05474 / 302 möglich. Restkarten, sofern verfügbar sind auch am Zug erhältlich.

Heimatverein Levern lädt zum Besuch ein

Heimathaus ist am Ostersonntag, 5. April, und am Sonntag, 12. April, dem Mahl- und Backtag an der Mühle, geöffnet

Levern. Der Heimatverein Levern lädt zum Besuch des Heimathauses in Levern ein. Am Ostersonntag, 5. April und ebenfalls am Sonntag, 12. April, dem Mahl-

und Backtag an der Mühle, ist das Heimathaus von 14 bis 18 Uhr geöffnet.

Nach der Winterpause kann an beiden Tagen noch einmal die Sonder-

ausstellung „30 Jahre Spinn- und Webgruppe“ besichtigt werden. Das Team des Heimathauses freut

sich auf interessierte Besucher und wünscht schon jetzt frohe Ostertage.

Osterfeuer in Niedermehnen

Niedermehnen. Am Samstag, 4. April, ab 18:30 Uhr, veranstaltet die Dorfgemeinschaft Niedermehnen wieder ihr traditionelles Osterfeuer.

Diesmal findet es bei Fam. Lahrmann, Mehner Dorf 11, statt.

Jede und jeder, groß und klein ist bei Getränken und Bratwurst herzlich eingeladen.

Die Holzannahme findet seit 21. März statt. Nur Strauchschnitt, keine Latten, Spanplatten, Türen, etc.

Jugendfeuerwehr Drohne-Dielingen richtet Osterfeuer aus

Drohne/Dielingen. Die Jugendfeuerwehr Drohne-Dielingen richtet auch in diesem Jahr wieder ein Osterfeuer aus.

Die Holzannahme findet am 28. März und am 4. April, jeweils von 9 bis 12 Uhr statt.

Das Osterfeuer wird am Dorfgemeinschaftshaus in Drohne, Unter den Eichen 32, ausgerichtet. Die Veranstaltung beginnt am Ostersonntag, 5. April, um 18 Uhr. Um 19:15 Uhr kommt der Osterhase.

FROHE OSTERN

Der BioHof in Ihrer Nähe wünscht Frohe Ostern!



Bioladen

Dreyers Hof GbR
Sunderort 3
32351 Stemwede-Haldem
Tel. 05474-769
www.dreyers-hof.de

Öffnungszeiten in der Osterwoche:
Dienstag 9:00- 19:00 Uhr
Donnerstag 9:00- 19:00 Uhr
Karfreitag geschlossen
Samstag 9:00- 12:00 Uhr

Der 1.000 Jahr Stein ist „erblüht“

Impressionen vom Wehdemer Ortseingang: Niedliche Häschen, bunte Ostereier und schöne Blumen erfreuen Groß und Klein

Bäckerei · Lebensmittel Heinrich Hüge
Inh. Helmut Hüge



Ostern kommt immer so plötzlich.

Bitte denken Sie frühzeitig an die **Osterbestellungen!**
Ostersonntag geöffnet von 11-12 Uhr

Schafdamms 3 · 49152 Bad Essen-Wimmer · 05472/7101 · baeckerei-huege@osnanet.de

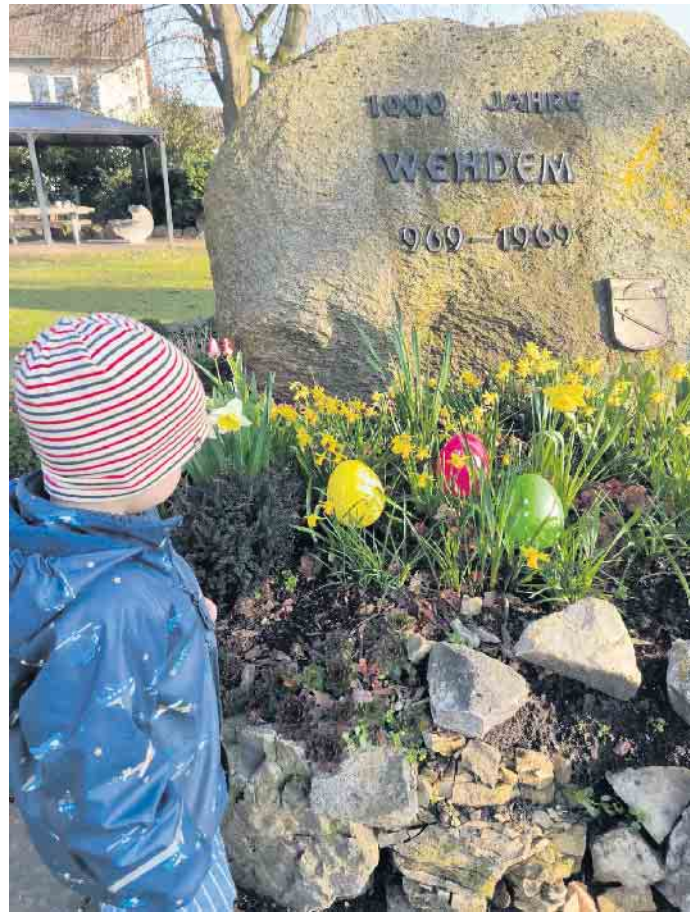

Ihre Küchenausstellung in Hunteburg

Wir wünschen Ihnen **frohe Ostern**



35 Jahre Ihr Küchenpartner

Willmann

Im Gewerbegebiet III · Scheelenkamp 6 · 49163 Hunteburg
Tel 05475-1754 · www.kuechenwillmann.de

Danke an das Pflanzteam von "Leben in Wehdem e. V.": Hildegard Pöttker, Ingrid Röhe, Annegret Wessel und Marion Schlechte.



Alterswohnsitz
Stiftsart Levern
Die Pflegeeinrichtung der Familie Langer

Am Heilbad 26 | 32351 Stemwede Levern
Telefon 05745 96980

E-Mail: info@alterswohnsitz-levern.de
www.alterswohnsitz-levern.de



FROHE OSTERN

„OsterrätselEI“ am Dümmer-Museum Lembruch

Ostersuchspiel für Groß und Klein



Ein Ostersuchspiel für Groß und Klein gibt es am 5. und 6. April am Dümmer-Museum in Lembruch.

Lembruch. Das Dümmer-Museum Lembruch hat an den Osterfeiertagen geöffnet und sorgt am Ostersonntag und Ostermontag, 5. und 6. April, mit der Aktion „OsterrätselEI“ für Knobelspaß.

Ein kleines Ostersuchspiel für Groß und Klein. Wer das Rätsel löst, erhält eine süße Belohnung. Weitere Informationen gibt es unter: www.duemmer-museum.de

Die Feuerwehr Wehden-Westrup informiert

Anfuhr von Holzschnitt für das Osterfeuer ist am 28. März von 9 bis 18 Uhr möglich

Westrup. Die Anfuhr von Holzschnitt für das Osterfeuer am Karsamstag, 4. April, ist im Vorfeld am Samstag, 28. März, von 9 bis 18 Uhr, möglich. In dieser Zeit werden Kameraden der Löschgruppe am Platz oberhalb

des Gerätehauses in Westrup sein, um den angefahren Grünschnitt entgegenzunehmen. Die Löschgruppe weist darauf hin, dass nur Grünschnitt und kein Wurzelwerk oder Holzmüll angenommen werden kann.

Frohe Ostern **HAHME**
frische markt

Karfreitag
Ostersonntag
haben wir geschlossen

Ostermontag
haben wir für Sie
von 6:00 - 22:00 Uhr geöffnet

ein frohes Fest

www.hahme-markt.de

Auf Whatsapp folgen und immer informiert bleiben

EINLADUNG ZUM 5. OSTEREIERSAMMELN

KARSAMSTAG
04.04.2026

BEGINN UM:
11:00 UHR

FREUDENECK
(WESTRUP)

MIT
GRILLEN & GLÜCKSRAD

SPD Stemweder Politik für Dich.

Start in die Motorradsaison

Denken sie jetzt an den Frühjahrs-Check

..damit es fährt:

Motorrad & KFZ Meisterbetrieb

• Kfz • Motorrad • Motorroller • Quad

Wartung und Reparaturarbeiten

Ralf Wilker
Mühlenkamp 1
49163 HUNTEBURG
0 54 75 - 9 59 71 53
kfz-wilker@t-online.de

Mo. - Do. 7.45 -12.00 Uhr + 13.00 -16.45 Uhr
Fr. 7.45 -12.00 Uhr + 13.00 -15.00 Uhr

Allen Lesern
frohe Ostern

Pokal für die „Beste Schule“ geht nach Rahden

Rahdener Gymnasium gewinnt bei Wettbewerb „Mathe im Advent“ - Preisübergabe in Berlin durch den Bundestagsabgeordneten Dr. Oliver Vogt

Rahden. Obwohl es kurz vor Ostern ist, hat das Gymnasium Rahden einen guten Grund, voller Stolz auf die letzte Adventszeit zurückzuschauen. Fünf Klassen, die 5e, die 6a, die 6c, die 7c und die 8c waren gemeinsam mit ihren Mathematiklehrkräften Frederike Plato, Christine Hörnschemeyer, Linda Wittenfeld und Benno Schomaker im Wettbewerb „Mathe im Advent“ angetreten und holten den Pokal für die „Beste Schule“ nach Rahden. „Mathe im Advent“ ist ein deutschsprachiger digitaler Adventskalender für Schülerinnen und Schüler, der von der Deutschen Mathematiker-Vereinigung ins Leben gerufen wurde, um Kindern und Jugendlichen aller Altersstufen und Leistungsniveaus spannende mathematische Probleme nahebringen und vor allem zu zeigen, dass man mit Mathe Spaß haben kann. Wie bei jedem Adventskalender können täglich vom 1. bis zum 24. Dezember auf www.mathe-im-advent.de Adventskalendertürchen geöffnet werden. Hinter den Türchen verbergen sich Aufgabengeschichten rund um die Mathe-Wichtel, die im Wichteldorf die Adventszeit genießen, gemeinsam alles für Weihnachten vorbereiten und dabei ständig auf mathematische Rätsel stoßen. Und



Die Klassen 5e, 6a, 6c, 7c und 8c holten den Schulpreis „Beste Schule“ bei „Mathe im Advent“ nach Rahden und wurden hier von Herrn Nico Clasing von der Stadtparkasse Rahden ausgezeichnet.

diese gilt es im Wettstreit zu lösen, entweder als Einzelkämpfer im Einzelspiel, als Klassenteam im Klassenspiel oder als Schule mit mindestens drei teilnehmenden Klassen im Kampf um den Schulpreis „Beste Schule“. Dass der Wettbewerb national und international großen Anklang findet, zeigen die Zahlen: Im letzten Advent nahmen 164 005 Schülerinnen von 8000 Schulen aus 60 Ländern teil. 6915 Klassen haben sich am Klassenspiel beteiligt. Der Klasse 8c des Gymnasiums Rahden gelang zum wiederholten Male das Kunststück, den 1. Preis im Klassenspiel in ihrer Alters-

stufe zu erringen. Hierzu musste die Klasse neben möglichst vielen richtigen Antworten auch die beste Schätzung bei der Schätz-aufgabe abgeben. Groß war die Freude, dass dies erneut geklappt hat und die Klasse zur großen Preisverleihung an die Freie Universität Berlin fahren durfte, um sich ihre Preise abzuholen, nämlich für jeden ein Go-Spiel und für die gesamte Klasse einen Klassenausflug ins Klimahaus nach Bremerhaven. In Berlin gab es noch eine Überraschung: Für die Auszeichnung des Gymnasiums Rahden als „Beste Schule“ hat das Team von „Mathe im Advent“ extra den Bundestags-

abgeordneten Dr. Oliver Vogt engagiert, um der Schule seines Wahlkreises den Preis zu verleihen. Stellvertretend für die Schule nahm die 8c auch diesen Preis entgegen und brachte den Pokal mit nach Hause.

Ein bisschen schade war, dass nicht alle fünf Klassen nach Berlin fahren durften. Deshalb fand nun in der Schule noch einmal eine Preisverleihung statt mit Herrn Nico Clasing von der Stadtparkasse Rahden als Überraschungsgast. Zunächst würdigte Mathematiklehrerin Christine Hörnschemeyer die große mathematische Leistung, denn für den Schulpreis „Beste Schule“ zählt allein die Quote der richtigen Antworten. „Um hier zu siegen“, sagte sie, „braucht man neben Spaß an mathematischen Rätseln viel Durchhaltevermögen und eine gute Klassengemeinschaft, damit jedes Kind der Klasse jeden Tag - auch am Wochenende und in den Ferien - die Aufgabe löst und die Lösung abgibt.“

Herr Clasing zeigte sich sehr beeindruckt vom Teamgeist und der erfolgreichen Zusammenarbeit der Schülerinnen und Schüler und fand entsprechende Worte des Lobes. Dabei vergaß er auch die Lehrkräfte nicht, die mit ihren Klassen solche Projekte durchführen. Aber am meisten punktete er mit dem, was er noch im Gepäck hatte: 100 Euro für jede Klassenkasse und einen Eisgutschein für jede Schülerin und jeden Schüler. Und diese Eisgutscheine wurden direkt im Anschluss an die Preisverleihung bei Ottimo eingelöst. Da strahlten Kinderaugen mit der Sonne um die Wette.



Die Klasse 8c errang zusätzlich den 1. Preis im Klassenspiel in ihrer Altersstufe und wurde in Berlin vom Bundestagsabgeordneten Dr. Oliver Vogt beglückwünscht.

VORGEZOGENER REDAKTIONSSCHLUSS

Liebe Leser/-innen und Inserent/-innen, aufgrund der bevorstehenden Feiertage (Ostern) ziehen wir den Redaktionsschluss vor.

Redaktionsschluss für (KW 15)
Di., 31.03.2026 / 10 Uhr



STEMWEDER BOTE

Unsere nächsten
Erscheinungstermine sind:

KW 14 – Donnerstag, 02. April 2026
Anzeigenschluss: Mittwoch, 25.03.2026 – 10 Uhr
KW 15 – Freitag, 10. April 2026
Anzeigenschluss: Dienstag, 31.03.2026 – 10 Uhr

AB SOFORT VERFÜGBAR



Absetzmulden in 7 m³

mit Deckel, Klappe und ohne Klappe



Abrollmulden

in 11 m³, 15 m³ und 20 m³ für die Abfuhr von Bauschutt, Boden und Grünabfall

Frischbeton auf Knopfdruck

Wählen Sie aus verschiedenen Beton- und Estrichsorten Ihre benötigte Menge ab 0,15 m³ aus



Hachmann
Schüttgüter
inkl. Betontankstelle

Verkauf von

- Sand
- Schotter
- Rindenmulch

Alle Baustoffe können selbst abgeholt o. geliefert werden

Wir beraten Sie gern zum jeweiligen Einsatzbereich

**Annahme von Boden
und Bauschutt
in Kleinmengen bis 5 m³
uvm.**

Bohnte Industriegebiet • Bruchheide 30

01 51 - 16 14 64 67 • schuettingueter@hachmann-galabau.de



Sehnsuchtsziel Irland

Michael Stuka nimmt sein Publikum am 15. April mit auf eine spannende Reise zur grünen Insel im Atlantik



Leuchtturm auf der Halbinsel Malin Head. Foto: Michael Stuka

Lemförde. Auf Einladung von KulturBUNT nimmt Michael Stuka sein Publikum mit auf eine spannende Reise zur grünen Insel im Atlantik. Irland begeistert mit seiner kraftvollen, ungezähmten Natur und fasziniert durch seine lange Geschichte voller keltischer Traditionen. Steile Klippen am rauen Atlantik, wilde Küsten mit saftig grünen Hängen und weite Hochmoore prägen die beeindruckende Landschaft. Dazu kommen die gemütlichen, urigen Pubs und das weltweit bekannte Guinness-Bier, die Irland zu einem Reiseziel für alle Sinne machen. Die lebhafteste Hauptstadt

Dublin bildet einen spannenden Kontrast zu den vielen malerischen Dörfern, die inmitten einer herrlichen Natur über die Insel verstreut liegen. Die KulturBUNT Veranstaltung findet am Mittwoch, 15. April, um 20 Uhr im Lemförder Amtshof, Hauptstraße 80 statt. Karten sind im Vorverkauf in der Drachenschmiede, Hauptstr. 63 in Lemförde erhältlich, Tel. 05443 2046890. Die Karten kosten im Vorverkauf 10 Euro und an der Abendkasse 12 Euro. Informationen und Vorbestellungen auch unter kulturbunt@web.de.

Der Schützenverein Arrenkamp 1921 e.V. informiert

Nachtschießen der Jungschützen in Arrenkamp
Am Donnerstag, 2. April, findet

das traditionelle Nachtschießen der Jungschützen in der Schützenhalle in Arrenkamp statt.

Schießbeginn ist ab 18:30 Uhr.

Osterfeuer in Arrenkamp

Am Ostersonntag, 4. April, findet an der Schützenhalle das alljährliche Osterfeuer der Dorfgemeinschaft Arrenkamp ist gewohnter

Weise statt. Herzlich eingeladen sind alle Dorfbewohner sowie alle Mitglieder der örtlichen Vereine jeweils mit Freunden und Bekannten. Beginn ist gegen 19:30 Uhr bei Abenddämmerung.

Bauernmarkt Benkhauser Mühle

Viele Attraktionen:

- Landfrauen Fiestel Kaffee und Kuchen
- Großer Spaß mit kleinen Ponys
- Kinderschminken und Basteln
- Forellenräuchern/Westfälischer Pickert
- Die Tanzerei: Aufführungen 13 und 15 Uhr
- Focus on Dance Aufführungen 16 Uhr
- Chapeau Claque Rouge Fantasietheater 13 – 17 Uhr
- Trapezkünstlerin
- Gaukler Olaf to Ossenbrügge – Jonglage und Zauberei
- HSC Bünde mit verschiedenen Hundevorführungen
- Modern Walking – Musikalische Unterhaltung
- Große Tombola (Erlös für das Kinderhaus an der Aue in Rahden)

Und vieles mehr...

**Sonntag,
29. März 2026
11-18 Uhr**

Ihr Spezialist für

- Garten
- Landwirtschaft
- Heimtierbedarf
- Futtermittel

Bodenanalyse GRATIS -
Bodenproben mitbringen von vier verschiedenen Stellen im Garten aus 10 cm Tiefe (ca. 0,5l)

Info- und Verkaufsstände

Hof Oevermann Bewirtung, Gartendeko, Spirituosen, Individuelles Holzdesign, Stauden Nowak, Weingut Eckardz, Josera, Vollmers, Historische Fahrräder, Mandelbude, Weinkontor, Torrfrau.

**32339 Espelkamp-Benkhausen
Neustadtstr. 41 • Tel. 05743-1412**

www.meyers-landhandel.de

Filmnachmittag der Reiningen Schützen

Auch die Ehrungen langjähriger Mitglieder steht am 29. März mit auf dem Programm

Reiningen. Am Sonntag, 29. März, findet der Filmnachmittag des Schützenverein Reiningen e.V. von 1904, verbunden mit den Ehrungen für langjährige Mitgliedschaft, in der Schützenhalle statt. Beginn ist um 15 Uhr mit einer gemeinsamen Kaffeetafel. Hierfür

ist eine Anmeldung bei Peter Stockmann bis zum 26. März erforderlich. Nachmittags werden zwei Filme von Schützenfesten aus dem Anfang der Achtziger Jahre vorgeführt. Am Abend steht ab 18:45 Uhr der Film vom Schützenfest 2025 auf dem Programm.

Wahl eines neuen Vorsitzenden steht an

Stemweder Kulturring trifft sich am 9. April zur Jahreshauptversammlung bei Jobusch

Der Stemweder Kulturring e.V. lädt alle Mitglieder zur diesjährigen Jahreshauptversammlung am Donnerstag, 9. April, in den Gasthof Jobusch, Alter Postweg 25, 32351 Stemwede-Niedermehnen ein. Beginn ist um 19 Uhr mit einem gemeinsamen Schnitzessen, zu dem der Kulturring alle Mitglie-

der herzlich einlädt. Anmeldungen hierfür bis zum 1. April bei Erhard Martens, Tel. 0152-24245458, oder E-Mail an info@stemweder-kulturring.de. Ab 20 Uhr startet die offizielle Versammlung inkl. Wahl des Vorsitzenden. Der Verein bittet um eine rege Teilnahme.

Bekanntmachung des Betriebsübergangs

Das Autohaus Renzenbrink mit seinen Standorten in Bramsche hat rückwirkend zum **1. Januar 2026** das Autohaus Fütz in Bad Essen übernommen. Damit schließen sich zwei traditionsreiche Familienunternehmen zusammen, deren Wurzeln tief im regionalen Handwerk verankert sind. Die Geschichte des Autohauses Fütz reicht bis ins Jahr **1878** zurück. Damals gründete Ernst Koch in Bad Essen einen Schmiedebetrieb, aus dem später das Autohaus Koch hervorging. 1981 wurde das Unternehmen von **Reiner Fütz** übernommen und gemeinsam mit seiner Frau **Cornelia Fütz** geführt. Zuletzt war neben Cornelia Fütz auch ihre Tochter **Angela** und ihr Sohn **Stefan Fütz** als Geschäftsführer tätig. Stefan Fütz bleibt dem Unternehmen weiterhin erhalten und wird künftig im **Neu- und Gebrauchtwagenverkauf** tätig sein. Auch das Autohaus Renzenbrink



Von links nach rechts: Cornelia Fütz, Stefan Fütz, Marco Rabe, Heike Schönemann, Jörg Renzenbrink und Matthis Renzenbrink

blickt auf eine lange Tradition zurück: 1904 begann in Bramsche-Engter ein Schmiedebetrieb, aus dem sich über Landmaschinen schließlich ein moderner Automobilbetrieb entwickelte. Heute wird

das Unternehmen von **Jörg Renzenbrink** und **Heike Schönemann, geb. Renzenbrink** führt. Mit **Matthis Renzenbrink** ist inzwischen die **fünfte Generation** in das Familienunternehmen eingestiegen. Nach

handwerklicher Ausbildung legte er 2025 erfolgreich die Meisterprüfung im Kraftfahrzeughandwerk ab und übernimmt künftig auch Verantwortung für den Standort Bad Essen. Unterstützt wird er von **Marco Rabe**, erfahrenem Kraftfahrzeugmeister aus dem Hause Renzenbrink, der als Filialleiter für Verkauf und Service in Bad Essen zuständig ist. Das Autohaus Renzenbrink vertreibt jährlich über **700 Neuwagen** der Marken Volkswagen, Volkswagen Nutzfahrzeuge, Škoda und Audi sowie mehr als **600 Gebrauchtwagen** und beschäftigt rund **80 Mitarbeitende**. Mit dem Autohaus Fütz kommen weitere **22 hochqualifizierte Mitarbeitende** hinzu. Ziel des Betriebsübergangs ist es, den Standort Bad Essen langfristig zu sichern, Arbeitsplätze zu erhalten und Kundinnen und Kunden weiterhin persönlich, kompetent und regional zu betreuen.

FRÜHLINGSHAFT ANGEBOTE

Viel Ausstattung zum kleinen Preis



Polo R-Line – Schalter

1,0 ITSI 70 kW (95 PS) 5-Gang

Energieverbrauch (kombiniert): 5,1 l/100 km; CO₂-Emissionen (kombiniert): 117 g/km; CO₂-Klasse: D

- › Lackierung: Pure White Uni
- › Infotainment-Paket „Discover Media“
- › Assistenzpaket „IQ.DRIVE“
- › „Air Care Climatronic“ 2-Zonen
- › Rückfahrkamera „Rear View“
- › Scheiben hinten abgedunkelt
- › Licht- und-Sicht-Paket u.v.m.

mtl. nur¹ **222,- €**
OHNE Sonderzahlung

Polo R-Line – Automatik

1,0 ITSI 70 kW (95 PS) 7-Gang-DSG

Energieverbrauch (kombiniert): 5,4 l/100 km; CO₂-Emissionen (kombiniert): 122 g/km; CO₂-Klasse: D

- › Lackierung: Deep Black Perleffekt
- › Infotainment-Paket „Discover Media“
- › Assistenzpaket „IQ.DRIVE“
- › „Air Care Climatronic“ 2-Zonen
- › Rückfahrkamera „Rear View“
- › Scheiben hinten abgedunkelt
- › Licht- und-Sicht-Paket u.v.m.

mtl. nur¹ **239,- €**
OHNE Sonderzahlung

Golf R-Line – Automatik

1,5 l eTSI 110 kW (150 PS) 7-Gang-DSG

Energieverbrauch (kombiniert): 5,2 l/100 km; CO₂-Emissionen (kombiniert): 118 g/km; CO₂-Klasse: D

- › Lackierung: Pure White Uni
- › „Business & Komfort“-Paket
- › „Air Care Climatronic“ 3-Zonen
- › Digital Cockpit Pro, mehrfarbig
- › Rückfahrkamera „Rear View“
- › Scheiben hinten abgedunkelt
- › Licht- und-Sicht-Paket u.v.m.

mtl. nur¹ **333,- €**
OHNE Sonderzahlung

1) Laufzeit 48 Monate; Jährliche Fahrleistung 10.000 km; zzgl. Auslieferungs- & Zulassungskosten. Angebot für Privatkunden. Ein Angebot der Volkswagen Leasing GmbH, Gifhorner Str. 57, 38112 Braunschweig, für die wir als ungebundener Vermittler gemeinsam mit dem Kunden die für den Abschluss des Leasingvertrags nötigen Vertragsunterlagen zusammenstellen. Bonität vorausgesetzt. Fahrzeugabbildungen zeigen Sonderausstattungen gegen Mehrpreis. Irrtümer, Änderungen und Zwischenkauf vorbehalten. Gültig bis 31.03.2026.

Unser Verkaufsteam berät Sie gerne!

Autohaus Renzenbrink
Der Service macht's!

Im Alten Dorf 29, 49565 Bramsche-Engter
Telefon 0 54 68 - 9 20 10

Autohaus Renzenbrink
Der Service macht's!

Jetzt dreimal im
Landkreis Osnabrück



Volkswagen Partner

Autohaus Renzenbrink GmbH
Im Alten Dorf 29
49565 Bramsche-Engter
Tel. 0 54 68 - 9 20 10



SKODA

Autohaus Renzenbrink GmbH
Meyers Tannen 1
49565 Bramsche
Tel. 0 54 61 - 93 30 0



Autohaus M. Renzenbrink GmbH & Co. KG
Mindener Straße 27
49152 Bad Essen-Rabber
Tel. 0 54 72 - 77 00 0

www.autohaus-renzenbrink.de



Forst- und Gartenservice Elke Lepa

Im Schlingerort 9 · 49179 Venne
Mail: forstlepa@gmx.de

Tel.: 0 54 76 - 18 15
Fax: 0 54 76 - 91 93 47
Mobil: 01 70 - 3 32 38 07

- Pflasterarbeiten
- Wurzelfräsen
- Heckenschnitt
- Freiflächen (Photovoltaik) freischneiden
- Baumkontrolle u. Artenschutz
- Baum- u. Kronenpflege (bis 30m)
- Gartengestaltung
- Grabpflege
- Zaunbau



Fachbetrieb zur Entfernung v. Eichenprozessionsspinnern

35 JAHRE Ihr Küchenpartner

Willmann

Ihre **Küchenausstellung** in Hunteburg

www.kuechenwillmann.de
Telefon: 0 54 75 - 17 54

Nilsson
BAUFACHZENTRUM

GENAU MEIN GARTEN

Erleben Sie alle Baustoffe für **Garten, Balkon und Terrasse** in unserer Ausstellung.



Wir beraten Sie gerne persönlich zu den Themen:

- Natursteinplatten
- Betonpflaster
- Pflasterklinker
- Mauern
- Sichtschutz
- Dachbegrünungen
- Terrassendielen
- Holz und Wasser im Garten

OS-Lüstringen, Heideweg 8-16 | Fon 0541 9322-0 | www.nilsson.de

Los geht's: Endlich wieder den Garten genießen

Auf die richtige Gartenpflege kommt es an

Die Vorfreude steigt: Endlich kann man wieder mehr Zeit im Freien genießen. Vor allem Gartenfreunde freuen sich darauf, endlich wieder aktiv im eigenen kleinen Paradies zu werden. Der Saisonstart ist der ideale Zeitpunkt, um Beete, Rasen und Gehölze fit für ein gesundes Wachstum zu machen. Mit ein paar gezielten Maßnahmen legen Hobbygärtner jetzt den Grundstein für eine blühende und ertragreiche Gartensaison.

Boden aktivieren - die Basis für kräftiges Wachstum

Nach den kalten Monaten ist der Boden oft verdichtet und nährstoffarm. Jetzt heißt es: Lockern und beleben und den reifen Kompost flach in die obere Bodenschicht einarbeiten, denn er versorgt Pflanzen mit wichtigen Nährstoffen und verbessert die Bodenstruktur. Eine Mulchschicht aus gehäckseltm Strauchschnitt oder Laub schützt zusätzlich vor Austrocknung, unterdrückt Unkraut

und unterstützt Regenwürmer bei ihrer Arbeit.

Rückschnitt von Ziergräsern und Stauden

Viele Ziergräser und spätblühende Stauden haben den Winter über mit ihren Halmen und Samenständen Struktur in den Garten gebracht. Nun ist der richtige Zeitpunkt für den Rückschnitt - circa eine Handbreit über dem Boden - bevor der frische Austrieb beginnt. Auch spätblühende Stauden wie Herbstastern oder Fetthenne werden bodennah eingekürzt. Das schafft Platz für neues Wachstum und beugt Pilzkrankheiten vor. Das Schnittgut kann - sofern gesund - zerkleinert als Mulch wiederverwendet werden. Weitere Infos zur Gartenvorbereitung und -pflege gibt es unter <http://www.gruen-ist-leben.de> und in den Baumschulen vor Ort.

Obstgehölze schneiden - Kernobst in Form bringen

Der Spätwinter bis zum zeitigen

HOLZ-HASSFELD

Terrassendielen in großer Auswahl!



Titan

HxB 180 x 180 cm, 16 x 145 mm, Bretter kesseldruckimprägniert KDI grün, gerade

Element ab € **82,95**



Weidezaun Halmstad

H x B 180 x 180 cm, Ölbehandelter Naturzaun mit geradem Rahmen aus Kiefernholz und ursprünglichem Flechtwerk aus Weidenruten

Element **109,99 €**

KDI-Diele Fichte
28 x 143 mm

lfd. Meter **3,99 €**

Bangkirai
25 x 145 mm
grob/fein gerillt

lfd. Meter **9,95 €**

Europäische Lärche
28 x 143 mm

lfd. Meter **4,60 €**

BPC Diele
20 x 145
anthrazit und hellgrau

lfd. Meter **9,99 €**



Winnetoo Spielturm
inkl. Leiter und Gewebdach,
ohne Rutsche

Aktionspreis:
299,- €



Holzhandlung Hassfeld GmbH & Co. KG | Am Herrenteich 1 | Rahden | Telefon 05771 915-0 | www.Holzland-Hassfeld.de

GARTEN IM FRÜHLING

Ihr Spezialist für außergewöhnliche Pflanzen und Gärten

Baumschulgarten Enneking

DER FRÜHLING KOMMT

- Zeit für neue Pflanzen und neue Gartenideen
- Von der Pflanze bis zum fertigen Garten - alles aus einer Hand

#teamrot - Für Gärten, die begeistern.

www.baumschulgarten-enneking.de • Vördener Straße 42a • 49401 Damme • Tel.: 05491 - 2453



Die größte Auswahl für Ihren Garten!



Wir beraten Sie gerne auf dem Weg zu Ihrem Traumgarten!

Im Eikrode 10 . 49565 Bramsche-Engter
05468-1584 . www.baumschule-igel.de

IGEL
Gartenkultur

Frühjahr ist zudem die klassische Zeit für den Schnitt von Kernobst wie Apfel- und Birnbäumen. Ziel ist eine lockere, gut belichtete Krone. Nach innen wachsende, sich kreuzende oder steil aufragende Triebe sollten nun entfernt werden. So gelangt mehr Licht ins Kroneninnere, was die Fruchtqualität verbessert und Krankheiten vorbeugt. Hobbygärtner sollten unbedingt auf sauberes, scharfes Werkzeug

achten und stets knapp über einer nach außen gerichteten Knospe schneiden. Ein fachgerechter Obstbaumschnitt fördert nicht nur die Vitalität des Baumes, sondern sorgt im Herbst auch für eine reiche Ernte. Mit diesen Pflegeschritten starten Gartenfreunde bestens vorbereitet in die neue Saison - und können sich schon bald über frisches Grün, bunte Blüten und gesunde Früchte freuen. (akz-o)

„Alles im grünen Bereich“

CONCEPT

LANDSCHAFTS- & GARTENBAU GmbH

Öffnungszeiten
Baumschule:
Mo. - Fr. 9.00-18.00 Uhr
Sa. 9.00-13.00 Uhr

Oppenweher Straße 76
Stemwede-Oppenwehe
05773 / 99 14 48
www.concept-grabow.de
info@concept-grabow.de



STEMWEDER SERVICE

GRÜN • GRAU • WINTER

PRIVAT | GEWERBE

Jetzt Neukunde werden & 50€ Gutschein* sichern!

- GRÜNPFLEGE
- RÜCKSCHNITTE
- BAUMPFLEGE
- BEWÄSSERUNG
- RASENPFLEGE

*Betrag wird nach Beauftragung in Abzug gebracht.

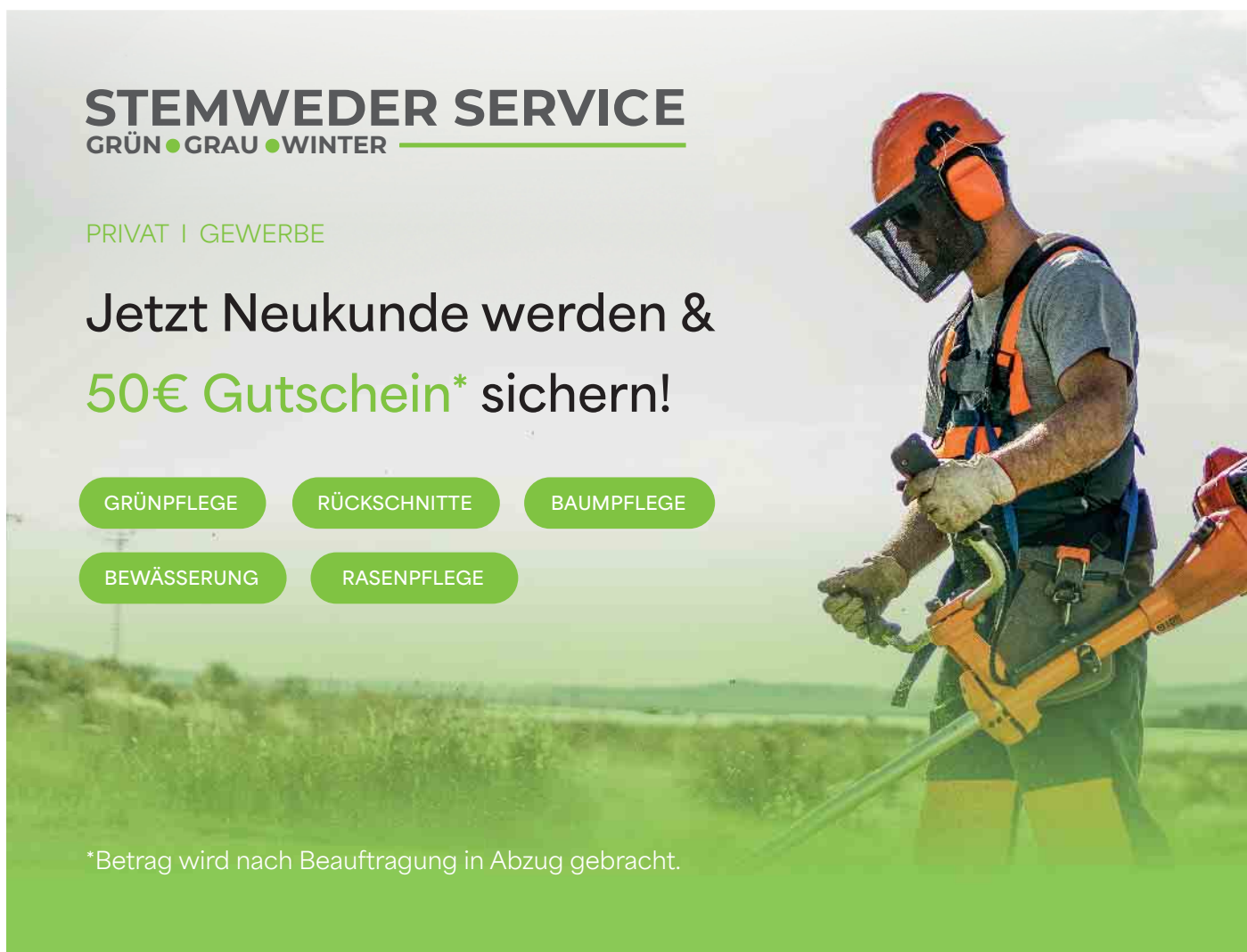

**Die nächste Ausgabe
erscheint am:
Donnerstag, 02. April 2026**

RAUTENBERG MEDIA Zeitungspapier –
PEFC & FSC:
Made of paper awarded the EU Ecolabel
LIC no. NOR/011/002, supplied by Norske Skog

IMPRESSUM

STEMWEDER BOTE

HERAUSGEBER, DRUCK UND VERLAG

RAUTENBERG MEDIA KG
Kasinostraße 28-30 · 53840 Troisdorf
HRA 3455 (Amtsgericht Siegburg)
USt-ID: DE214364185
Komplementär: Dr. Franz-Wilhelm Otten
Tel. 02241 260-0
willkommen@rautenberg.media

Verantwortlich für den redaktionellen Teil,
gemäß § 18 Abs. 2 MStV:
Nathalie Lang und Corinna Hanf
Verantwortlich für den Anzeigenteil:
Dunja Rebinski

ERSCHEINUNG wöchentlich

RUBRIKWEISE

INHALTLICHE VERANTWORTUNG

Politik (Mitteilungen der Parteien):
SPD Mathias Straub
Bündnis 90 / Die Grünen
Uta Gesenhues

Die inhaltliche Verantwortung für die Beiträge in den oben genannten Rubriken liegt bei den jeweils benannten Personen bzw. Institutionen. Die Redaktion nimmt keine inhaltliche Prüfung dieser Beiträge vor.

Verteilung & rechtliche Hinweise

Kostenlose Haushaltsverteilung in Stewwedde. Keine Zustellgarantie. Einzelheft: 5,00 € zzgl. Porto (Bestellung über die Herausgeberin). Geschützte Warenzeichen sind meist nicht gesondert gekennzeichnet; fehlende Hinweise begründen kein Nutzungsrecht. Namentlich gekennzeichnete Beiträge geben nicht zwingend die Meinung der Redaktion wieder.

Pressematerial & eingesandte Inhalte

Eingesandtes Material wird nicht zurückgesandt. Ein Anspruch auf Veröffentlichung besteht nicht. Die Einreichenden haften für Inhalte, Rechtmäßigkeit und vollständige Quellenangaben. Mit der Einreichung wird Rautenberg Media ein einfaches Nutzungsrecht zur Veröffentlichung in Print- und Online-Medien eingeräumt – auch für Bildmaterial. Die Einreichenden garantieren die Rechteinhaberschaft und stellen Rautenberg Media von Ansprüchen Dritter frei. Bei versehentlichem Weglassen von Namens- oder Quellenangaben verzichten sie auf daraus entstehende Ansprüche. Fremdbeiträge erscheinen auf Verantwortung der jeweiligen Einreichenden. Die Redaktion wählt aus und bearbeitet, übernimmt aber keine Haftung für Inhalte.

KONTAKT

MEDIENBERATERIN

Mareile Mattlage
Fon 02241 260-180
stemweder-bote@rautenberg.media

VERTEILUNG

Regio Presse Vertrieb GmbH
mail@regio-pressevertrieb.de
regio-pressevertrieb.de

VERKAUF Fon 02241 260-112
verkauf@rautenberg.media

REDAKTION Fon 02241 260-250 /-212
redaktion@rautenberg.media

RAUTENBERG MEDIA ONLINE

rautenberg.media
facebook.de/rautenbergmedia
instagram.de/rautenberg_media
youtube.com/@rautenbergmedia



ZEITUNG

stemweder-bote.de/e-paper

SHOP

rautenberg.media/anzeigen

LOKALER GEHT'S NICHT

Für Nordrhein-Westfalen publiziert Rautenberg Media über 80 Städte- und Gemeindezeitungen. Lernen Sie uns als 360° Media-Partner auch bei DRUCK, WEB und FILM kennen.

Wir freuen uns auf Sie: rautenberg.media

■ ZEITUNG
■ DRUCK
■ WEB
■ FILM

**PRIVATE & GESCHÄFTLICHE KLEINANZEIGEN – PREISGÜNSTIG UND EFFEKTIV
VÖR JED'N WATT DORBIE!**

Angebote

An- und Verkauf

ACHTUNG ACHTUNG !!!

Kaufe Eichenmöbel & Möbel aller Art, Porzellan, Bilder, Teppiche, Schmuck, Besteck, Zinn, Militaria, Uhren, alles von A bis Z, Tel. 0152-38229501

Gesuche

Unterricht

Türkischlehrer / Türkisch-Nachhilfe gesucht!

Suche Privatunterricht zum Erlernen der türkischen Sprache (Anfänger). 1x wöchentlich, gern Raum Bohmte/Hunteburg oder Umgebung. Kontakt: Celina Wlecke, cw@wlecke-energie.de, 05475/959196



UNTERRICHT

Nachhilfe

Einzelunterricht in Dielingen
Prüfungsvorbereitung (ZP)
Englisch, Deutsch

Tel.: 0172 5298080 (nachmittags)

Familien

ANZEIGENSHOP

GEBURT12.1
43 x 90 mm
ab 52,00*

Für alles was wirklich zählt!

shop.rautenberg.media

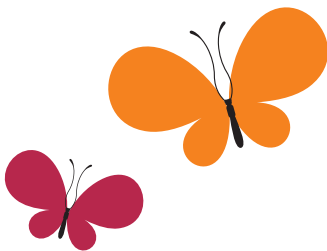

**Menschen, Affen
und Koalas
sind die einzigen
Lebewesen mit
einem
individuellen
Fingerabdruck.**

KLEINANZEIGEN
PRIVAT & GESCHÄFTLICH

ONLINE BESTELLEN

rautenberg.media/kleinanzeigen

Ihre private*
KLEINANZEIGE

bis 100 Zeichen
in dieser Zeitung

ab 6,99€

*gewerbliche Kleinanzeige ab 13,99 €

■ ■ ■ ■ RAUTENBERG MEDIA

Online lesen: stemweder-bote.de/e-paper

**STEMWEDER
BOTE**

VERTEILUNG IN
STEMWEDE UND IN DER
SAMTGEMEINDE LEMFÖRDE

**HALLO PRESSESPRECHER/INNEN
PRESSEBEAUFTRAGTE**

der VEREINE – KIRCHEN – SCHULEN und
anderer Organisationen

Akkreditieren Sie sich gleich jetzt
für das CMS-System von Rautenberg Media,
um für diese Zeitung Artikel einzustellen:

<https://redaktion.rautenberg.media>



Wir freuen uns auf Sie!

■ ZEITUNG ■ DRUCK ■ WEB ■ FILM



DIENSTLEISTUNG

Mobile Fachfußpflege!

Bequem bei Ihnen Zuhause. Professionelle Behandlungen
von Hühneraugen, Hornhaut und vieles mehr.

Terminvereinbarung unter 0176 78045047

**Haben Sie Fragen zur
Verteilung dieser Zeitung?**

Nutzen Sie bitte unseren Online-Service auf
www.regio-pressevertrieb.de

DANKE, dass Sie uns lesen.
Wir freuen uns auf Ihr Feedback.

REGIO • pünktlich • zielgerichtet • lokal
PRESSE VERTRIEB GmbH
Die Zeitungszustellgesellschaft der RAUTENBERG MEDIA KG



Dorfpokalschießen mit Fotorückblick

Schützenverein Drohne von 1912 e.V.

Am Samstag, 7. März, hat der Schützenverein Drohne zum Dorfpokalschießen in das Dorfgemeinschaftshaus eingeladen. 15 beliebig zusammengestellte Mannschaften sind dieser Einladung gefolgt. Siegreich war die Mannschaft „Alte Garde“ mit den Schützen Ulrich Schiller, Günther Stegmann, Gerhard Ey und Eckhard Israel.

Auch weitere Pokale wurden ausgeschossen. So haben unter anderem Ines und Lars Oelschläger den beliebten „Er und Sie-Pokal“ gewonnen.

Im Anschluss an die Siegerehrung folgte eine Fotopräsentation, vorbereitet und vorgestellt durch Eckhard Israel.



Siegreiche Schützen des Dorfpokals in Drohne

Dabei wurden die schönsten Bilder des vergangenen Schützenfestes sowie einige historische

Bilder aus vergangenen Jahrzehnten gezeigt. Auch für Verpflegung war gesorgt.

Schließlich endete der Abend bei einigen kühlen Getränken in geselliger Atmosphäre.

Musik liegt in der Luft

Luftwaffenmusikkorps Münster spielt am 28. April Benefizkonzert in der Festhalle Levern

Levern. Die Festhalle in Levern macht ihrem Namen Ende April alle Ehre. Am Dienstag, 28. April, gibt es in der Festhalle ein besonderes musikalisches Ereignis. Das Luftwaffenmusikkorps Münster kommt nach Levern und spielt ein großes Benefizkonzert zugunsten der Stemweder Feuerwehr. Präsentiert wird der Abend vom Stemweder Kulturring, unterstützt wird das Konzert von der Sparkasse Minden-Lübbecke.

Das Luftwaffenmusikkorps Münster steht für musikalische Qualität auf höchstem Niveau. Traditionell, vielseitig und flexibel, zugleich modern und dynamisch - so präsentiert sich das Ensemble, das mit über 50 Musikerinnen und Musikern als professionelles großes Blasorchester auftritt. Ob Klassik, zeitgenössische Blasmusik, Pop, Swing oder traditionelle Marschmusik: Die große musikalische Bandbreite ist ein Markenzeichen des Orchesters.

„Es ist toll, dass unser Kulturring und die Sparkasse Minden-Lübbecke gemeinsam so ein starkes Zeichen für das kulturelle Leben in Stemwede setzen und zusammen mit dem Luftwaffenmusikkorps Münster unsere Feuerwehr



Foto: Kevin Schrief / 2022 Bundeswehr

und damit das ehrenamtliche Engagement vor Ort unterstützen“, so Stemwedens Bürgermeister Kai Abrusatz. „Es ist klasse, dass in unserer Festhalle nicht nur Fußball, Volleyball oder Radsport gespielt werden kann, sondern auch erstklassige Musik von echten Profis.“

Für die Veranstaltung wird die Festhalle eigens aufwendig hergerichtet. Technik, Beleuchtung und Bestuhlung müssen für das Konzert aufgebaut werden. „Der Aufwand ist nicht ohne, deshalb wird der Kulturring Ende April auch nicht nur das Konzert des Luftwaffenmusikkorps in der Festhalle präsentieren“, verrät Erhard

Martens vom Stemweder Kulturring. „Was sonst noch geplant ist, verraten wir aber erst in Kürze.“ Karten für das Konzert des Luftwaffenmusikkorps gibt es ab sofort im Vorverkauf für 20 Euro - unter anderem in den Stemweder Geschäftsstellen der Sparkasse Minden-Lübbecke oder auch in der Tourist-Info im Amtshaus der Gemeinde Stemwede in Levern. Wer sich lieber über das Internet Tickets besorgen möchte, wird im Stemweder Onlineshop auf www.stemwede-shop.de fündig. Das Konzert beginnt am 28. April, um 19:30 Uhr. Einlass in die Festhalle Levern ist bereits eine Stunde früher.

Zum Luftwaffenmusikkorps Münster:

Das Luftwaffenmusikkorps Münster ist das älteste Musikkorps der Bundeswehr in Luftwaffenuniform. Das Orchester wurde 1956 unter dem Namen Luftwaffenmusikkorps 3 in Uetersen gegründet und verlegte bereits wenige Monate später seinen Standort nach Münster, wo es bis heute beheimatet ist. Seither vertritt es die deutschen Streitkräfte bei Auftritten im In- und Ausland und hat sich als fester Bestandteil der Militärmusik etabliert. Seit Mitte Februar 2022 wird das Musikkorps von Oberstleutnant Alexander Kalweit geleitet.



Berufswelt Wasser: Fachkräfte dringend gesucht

Ausbildung und Studium zwischen Technik, Handwerk und Umweltschutz

Sauberes Trinkwasser aus dem Hahn scheint selbstverständlich. Tatsächlich steckt dahinter eine technisch anspruchsvolle Infrastruktur, die rund um die Uhr betrieben, gewartet und weiterentwickelt werden muss. Dafür braucht es qualifizierte Fachkräfte - vom Anlagenmechaniker für

Rohrsystemtechnik über Umwelttechnologinnen für Wasserversorgung bis hin zu Ingenieurinnen, Laboranten und Verwaltungsfachleuten. Sie sichern die Wasser- und Abwasserversorgung als Teil der kritischen Infrastruktur, schützen die Umwelt und damit unsere Lebensqualität. „Das Berufsfeld Wasser ist für unsere Gesellschaft zentral, da wir in jeder Hinsicht auf sauberes Trinkwasser und eine sichere Abwasserentsorgung angewiesen sind“, sagt Jana Arnold vom Forum Trinkwasser e.V. und ergänzt: „Die vielfältigen Ausbildungen und Studiengänge rund ums Wasser bieten deshalb spannende Berufschancen und krisensichere Jobs.“

JETZT TEIL VON UNS WERDEN!

PRAETORIUS AG
ARBEIT MIT HERZBLUT
www.karriere-praetoriusag.de

Haus an Wiehen
Haus Ravensberg
Residenz Ravensberger
Stift Ravensberger

Wir freuen uns auf Ihre Bewerbung!



Wir sind ein regional engagierter Dienstleister der Daseinsvorsorge. Auf einer Gesamtfläche von 457 km² sichern wir Wasserversorgung und Abwasserentsorgung der Bürger in den uns angeschlossenen Gemeinden. Zum nächstmöglichen Termin suchen wir unbefristet und in Vollzeit eine

Fachkraft für Wasserversorgungstechnik (m/w/d)



Wir bieten einen modernen, sicheren Arbeitsplatz mit allen Vorteilen des öffentlichen Dienstes.

Wasserverband Wittlage • Im Westerbruch 67 • 49152 Bad Essen • 05472/94430
ww-wittlage@uhv70.de • www.ww-wittlage.de

Breites Spektrum an Berufen - steigende Anforderungen

Das Berufsspektrum ist breit. Ausbildungsberufe sind etwa Vermessungstechnikerin, Umwelttechnologe für Abwasserbewirtschaftung oder Wasserversorgung sowie Anlagenmechanikerin für Rohrsystemtechnik. Ebenso eröffnen Studiengänge spannende Berufschancen in der Wasserwirtschaft: etwa Elektrotechnik, Energie-, Gebäude- und Umwelttechnik, Hydrologie oder Bauingenieurwesen mit Schwerpunkt Wasser. Die Arbeitsorte reichen von Trinkwasseraufbereitungs- und Kläranlagen über Ingenieurbüros bis zu Einsätzen im Gelände, etwa an Flüssen oder Hochwasserschutzanlagen. Auch Tätigkeiten in Laboren, bei Wasserverbänden, in kommunalen Betrieben oder im Bereich Umweltschutz gehören

WIR SUCHEN EUCH!

zwei Dachdecker Ges. / Bauhelfer (m/w/d)
in Vollzeit

- Faires Gehalt
- moderne Technik u. Materialien
- gutes Arbeitsklima



Ihr seid bereits ein eingespieltes Team?
Prima - Bring deinen Teampartner direkt mit!

Allen Lesern
wünschen wir
frohe
Ostern

NORDHOFF
Dachbaugesellschaft m.b.H.

Westernort 34, 32351 Stemwede-Haldem info@nordhoff-dachbau.de 05474 / 838

KARRIERE



Fachkräfte sichern die Wasser- und Abwasserversorgung als kritische Infrastruktur, schützen die Umwelt und damit unsere Lebensqualität. Foto: DJD/Forum Trinkwasser/APchannel - stock.adobe.com

dazu. Gefragt sind handwerkliches Geschick, technisches Verständnis oder analytisches Denken - je nach Berufsbild. „Der Bedarf an qualifizierten Fachkräften ist groß, da die Wasserwirtschaft vor großen Veränderungen steht“, so Arnold. Denn die Herausforderungen durch Starkregen oder Dürre durch den menschengemachten Klimawandel steigen und erfordern Lösungen und Anpassungen der Infrastruktur.

Verantwortung und Perspektiven
Einen Überblick über Ausbildungs-, Studien- und Weiterbildungsmög-

lichkeiten bieten Branchenportale wie <http://www.berufswelten-energie-wasser.de>. Dort finden Interessierte Informationen zu Qualifikationswegen, Tätigkeitsfeldern und Einstiegsmöglichkeiten. Egal ob Berufsausbildung oder Studienabschluss: Wer sich für eine Tätigkeit in der Wasserwirtschaft entscheidet, arbeitet in systemrelevanten Bereichen der kritischen Infrastruktur. Die Berufe gehen mit einem hohen Maß an Verantwortung einher. (DJD)

Wir brauchen Verstärkung

-Verkäufer (m/w/d)
in Vollzeit, Teilzeit, Minijob
oder als Auszubildende(r)

Bewerbungen gerne telefonisch, persönlich oder per Mail an:



32351 Stemwede-
Oppenwehe
Tel. 05773/526
info@fleischerei-schimmeck.de

REINIGUNGSKRAFT

Wir suchen für die Monate April bis Oktober eine Reinigungskraft für unser Vereinsheim und die Sanitäreanlage in Stemwede / Destel. Zeit ca. 2-3 Stunden die Woche bei freier Zeiteinteilung.

Alles Weitere unter Tel. 0172 / 5340079

SINN
LIVING



MANCHE MÖBEL LANDEN
IM WOHNZIMMER – UNSERE
AUCH IN PRIVAT-JETS
ODER YACHTEN.

Bei SINN Living mögen wir das Besondere und bleiben trotzdem bodenständig. Damit alles zusammenpasst, braucht es jemanden, der den Überblick behält – im Einkauf, im Verkauf und in der Organisation. **Wir suchen Dich als**

KAUFMÄNNISCHER MITARBEITER (m/w/d)

Klingt nach Dir? Dann sollten wir uns kennenlernen.

Einfach **online** ohne Unterlagen bewerben:

bit.ly/jobs-mit-sinn





Am 28. und 29. März startet Rahden zum 57. Mal in den Frühling

Rahdener Automesse: Autos und Mobilität im Mittelpunkt / Verkaufsoffener Sonntag



Stefan Rehling (Autohaus Rehling), Uwe Wiegmann (Autohaus Ortgies), Marcel Redeker (S-FinanzDienste), Marc Eickschläger (Autohaus Pollert), Daniel Habermann und Anette Grewe (beide Stadtsparkasse Rahden) sowie Nils Dunkel (Auto-Center Bureck) (v.l.). Auf der Aufnahme fehlt Manfred Piper (Autohaus Piper). Foto: Pressebüro GORKA

Rahden (pg). Die heimischen Autohändler richten am 28. und 29. März mit der Rahdener Automesse die erste Freiluft-Veranstaltung in der Region in diesem Jahr aus. Alle Interessierten sind von den Autohäusern Ortgies, Rehling, Piper, Pollert und Bureck eingeladen, dabei zu sein. Der verkaufsoffene Sonntag ermöglicht es sogar direkt auf der Messe ein Fahrzeug zu erwerben. Neu-, Jahres- und Gebrauchtwagen werden ausgestellt und angeboten. Ein limitierter MX-5 kann schon jetzt in der Schalterhalle der Stadtsparkasse Rahden bestaunt werden. In diesem Jahr bietet die Firma Knepper Bugs and More als neuer Aussteller allen Besuchern einen exklusiven Einblick in liebevoll restaurierte Fahrzeuge.

Eine breite Palette an Mobilität steht somit bereit, da die Autohäuser Ortgies, Rehling, Piper, Pollert und Bureck exklusiv in der Region neben Neu- und Jahreswagen auch händlergeprüfte Gebrauchtwagen vor Ort präsentieren. Topmodelle des aktuellen Modelljahres der Marken Ford, Toyota, Mazda und Volvo aber auch viele Fahrzeuge anderer Hersteller werden sich auf den Parkplätzen hinter der Stadtsparkasse Rahden einreihen. Limousinen, SUVs, Vans und Nutzfahrzeuge bis hin zu den neusten Kleinwagen und Cabrios stehen bereit und auch die Elektromobilität wird nicht zu kurz kommen. Außerdem informieren Hilker Solar und chargecats über modernes Energiemanagement in Verbindung mit

PV-Anlagen und Wallboxen. Mit der Stadtsparkasse Rahden und den S-FinanzDiensten sind Finanzierungs- und Versicherungsdienste vor Ort direkt vertreten. Attraktive Angebote und Sonderkonditionen für Finanzierungen für auf der Messe ausgestellte Fahrzeuge warten auf die Besucher/innen. Und für die Kinder wird die Hüpfburg bereit

sein, um auch die Jüngsten zu begeistern.

Das letzte März-Wochenende sollte fest im Familienkalender eingetragen werden, denn die Autohändler bieten für die ganze Familie etwas Besonderes. Am Samstag (10 bis 18 Uhr) und verkaufsoffenem Sonntag (11 bis 18 Uhr) freuen sich die Autohändler auf Ihren Besuch!



RAHDENER AUTOMESSE

Die Mobilität steht im Mittelpunkt

Rahdener Automesse: Am 28. und 29. März startet die Auestadt zum 57. Mal mit einer großen Autoschau in den Frühling - verkaufsoffener Sonntag

Rahden (pg). Am Samstag, 28. und Sonntag, 29. März, ist es wieder so weit, die heimischen Autohändler laden zur Rahdener Automesse ein. Als eine der ersten Veranstaltungen ihrer Art in diesem Jahr freuen sich die Ausrichter zum 57. Mal alle Interessierten auf der großen Autoschau begrüßen zu können. Vertreter der Autohäuser Ortgies, Rehling, Bureck, Pollert, Piper und Knepper „Bugs and More“ trafen sich dieser Tage in der Rahdener Innenstadt zu einem Fototermin. Alljährlich steht die Automesse als erste Rahdener Groß-Veranstaltung für den Start in den Frühling. Unterstützt werden die Händler auch in diesem Jahr im Rahmen der 57. Automesse von der Stadtparkasse Rahden und den S-Finanzdiensten. Am Samstag (10 bis 18 Uhr) und Sonntag (11 bis 18 Uhr) steht die Auestadt einmal mehr ganz im Zeichen des Automobils.



Anette Grewe (Stadtparkasse Rahden), Stefan Rehling (Autohaus Rehling), Marcel Redeker (S-Finanzdienste), Manfred Piper (Autohaus Piper), Uwe Wiegmann (Autohaus Ortgies) Lutz Zinke (Autohaus Pollert) sowie Nils Dunkel und Lias (Auto-Center Bureck) von links nach rechts freuen sich auf viele Besucher zur 57. Rahdener Automesse am Samstag, 28. und Sonntag, 29. März. Foto: Pressebüro GORKA

Attraktive Angebote und Sonderkonditionen für Finanzierungen warten auf die Besucher/innen. Alle haben die Möglichkeit sich über Neu-, Jahres- und Gebrauchtwagenangebote vor Ort zu informieren. Ein besonderer Anreiz für einen Besuch der Rahdener Automesse ist der verkaufsoffene Sonntag (13 bis 18 Uhr). Fahrzeuge können direkt auf der Messe gekauft werden. Es finden sich neben den Topmodellen des aktuellen Modelljahres der Marken Citroen, Ford, Mazda, Toyota und Volvo auch viele Fahrzeuge anderer Hersteller auf den Parkplätzen hinter der Stadtparkasse Rahden. Limousinen, Vans, SUVs und Nutzfahrzeuge bis hin zu den neusten Sparflitzern und Cabrios. Modelle im Bereich der Elektromobilität werden ebenfalls zu sehen sein.

VOLLGAS FÜR SCHÖNE WÄSCHE.

PASSIONATA®

Wäsche zum Wohlfühlen.

PRIMA DONNA

AB SOFORT & AUF ALLES

-20%*

*gilt nicht auf bereits reduzierte Ware

RABATT BIS 29.03.2026

MARIE JO

SONNTAG 29.03. 13-18 UHR GEÖFFNET

meyl

STEINSTR. 6-8 • 32369 RAHDEN | FREE WLAN + KAFFEESPEZIALITÄTEN FREI | TEL. 05771 / 9177601

RAHDENER AUTOMESSE

Verkaufsoffener Sonntag in der Innenstadt

Die Rahdener Einzelhändler präsentieren sich zur Automesse mit vielen Aktionen und Angeboten

Rahden (mama). Die Auestadt wird zur Rahdener Automesse am Sonntag, 29. März, zahlreiche Aktionsstände, Oldtimer, Verzehrbusden und Schausteller aufweisen - die perfekte Gelegenheit also, um einen sonntäglichen Frühlingsummel mit der ganzen Familie in Rahden zu unternehmen.

Die kleinen Gäste können sich auf der Hüpfburg der Stadtparkasse Rahden austoben. Für die großen Besucher lohnt sich hingegen ein Blick in die Geschäfte in der Innenstadt, denn die Einzelhändler halten attraktive Sonderpreise und interessante Angebote bereit, damit das Shopping-Erlebnis am verkaufsoffenen Sonntag den Kunden und Besuchern eine besondere Freude bereitet.

Die Veranstalter hoffen natürlich auf gutes Wetter, um das Event zu einem erfolgreichen Start in den Frühling zu machen und freuen sich auf alle Besucher. Die Polizei wird mit einem Infostand vor Ort sein. Außerdem werden in einem Lkw-Kino Info-Filme rund um den Führerschein gezeigt.

Rahden - die kleine Stadt mit großem Charme

Die Stadt Rahden schreibt dazu auf Ihrer Website www.rahden.de: Dass die Rahdener zu feiern verstehen, wird jeder bestätigen können, der einmal bei einem der vielen Schützenfeste in der Stadt und den Ortschaften dabei war.



Die Veranstalter laden ein: Nutzen Sie die Rahdener Automesse für einen Frühlingsummel und lassen Sie sich das erste Eis in der Sonne schmecken. Foto: Stadt Rahden

Doch nicht nur die Vereinsgemeinschaften pflegen die Geselligkeit, sondern auch der Gewerbebund Rahden e.V. veranstaltet jedes Jahr eine Vielzahl von Events in der Innenstadt.

Die **Rahdener Automesse** eröffnet immer am vierten Wochenende im

März den Veranstaltungsreigen. Rahdener Händler geben einen Überblick über technische Neuerungen und gute Gebrauchte. Die Veranstaltung lockt zahlreiche

Besucher aus Nah und Fern. Ein verkaufsoffener Sonntag gehört natürlich auch mit dazu. An anderer Stelle heißt es auf der Website der Stadt Rahden: Entdecken Sie Rahden - eine idyllische Kleinstadt im Norden von Nordrhein-Westfalen. Hier erwarten Sie historische Gebäude, vielfältige Einkaufsmöglichkeiten und heimische Gastronomie mit besonderen Spezialitäten.

Die verkehrsberuhigte Innenstadt lädt zum Bummeln ein, während die Rahdener Parklandschaft und die Umgebung perfekte Kulissen für Radtouren bieten. Die Stadt bietet mit dem Museumshof, der Burgruine und der St.-Johannis-Kirche Einblicke in ihre reiche Geschichte.

Mit einer Mischung aus moderner Bebauung und erhaltener Bausubstanz strahlt der Stadtkern Charme aus, der durch die Wohngebiete, sowohl im Zentrum als auch in den Außenbezirken, zu einem angenehmen Familienleben einladen. Rahden begeistert als lebendige Stadt mit einer sanierten Innenstadt, ideal für Einkaufen, Bummeln und Verweilen. Erleben Sie Rahden - eine Stadt, die mit ihrer Vielfalt, Natur und Kultur begeistert und die Gemeinschaft stärkt.



Die Rahdener Automesse verspricht nicht nur eine breite Palette von Fahrzeugen, sondern bietet dazu die Gelegenheit, sich über die neuesten Entwicklungen in der Branche zu informieren.



Die Kinder können sich auf der Hüpfburg der Stadtparkasse Rahden austoben. Fotos (2): Pressebüro Gorka

STARTE DURCH
MIT EINEM
NEUEN LOOK
UND **SPARE**
DABEI

30 %

AUF DAS ERSTE GLASPAAR*

Und sogar **50 %** auf das zweite Glaspaar beim
Kauf einer kompletten Brille (Fassung und Gläser).

* Beim Kauf einer Brille in Ihrer Glasstärke erhalten Sie 30 % Rabatt auf die Gläser der ersten Brille. Beim Kauf einer zweiten Brille erhalten Sie 50 % Rabatt auf das zweite Glaspaar. Gilt für die UVP der Markengläser von Hoya und Zeiss und nur beim Kauf einer kompletten Brille (Fassung und Gläser). Dieses Angebot ist nicht mit anderen Angeboten/Aktionen kombinierbar, ist nicht übertragbar und gilt nicht auf Aktionsbrillengläser aus unserer Hauspreisliste und Brillengläser für das Myopiemanagement. Bereits reduzierte Artikel sind von diesem Angebot ausgenommen. Angebot gilt nur auf Lagerware. Uhren und Schmuck bieten wir ausschließlich in unserem Fachgeschäft in Rahden an. **Angebot gültig vom 01.03.2026 bis 31.08.2026 in Rahden und Espelkamp.**

RAHDEN
Augenoptik | Hörakustik | Uhren | Schmuck
Drei Fachgeschäfte unter einem Dach
Steinstraße 1, 32369 Rahden
Tel.: 05771 - 1481 | Fax: 05771 - 5653
www.optik-hohn.de

H
HOHN

ESPELKAMP
Augenoptik | Hörakustik
Bischof-Hermann-Kunst-Platz 5
32339 Espelkamp
Tel.: 05772 - 935502 | Fax: 05772 - 9792778
www.optik-hohn.de

Brörmann

DER TRENDPUNKT

MEHR RAUM.
MEHR STIL.
MEHR ZU ENTDECKEN.



Brörmann - Der Trendpunkt

Bremer Straße 62/64
49163 Bohmte

Tel.: 05471/515
www.modehaus-broermann.de

Öffnungszeiten

Mo-Do 9:00-12:30 Uhr
14:30-18:30 Uhr
Fr 9:00-18:30 Uhr
Sa 9:00-16:00 Uhr

Kunden-App



App-Store



Playstore

Wir sind gewachsen!
Mehr Quadratmeter für
noch mehr Brands.

Komm vorbei und erlebe
unseren neuen Look.

Neu bei uns:

ZERO someday. STREET ONE STUDIO MANGO OPUS PANTS