

Mitteilungsblatt

für die Gemeinde
Windeck



Mit Informationen und
Bekanntmachungen
aus dem Rathaus

66. Jahrgang

Mittwoch, den 01. Juli 2026

Woche 27

Jede Woche in Ihrem Briefkasten

Gemeinsam am Ball: Gelungenes Fußball-Freundschaftsspiel mit der Förderschule Rossel

Gesamtschule Windeck



Kaiserwetter, tolle Stimmung und jede Menge Teamgeist: Der Rosbacher Sportplatz wurde vor Kurzem zum Schauplatz einer ganz besonderen sportlichen Begegnung. Die Fußball-AG der Gesamtschule Windeck hatte die Schüler:innen der Förderschule Rossel zu einem gemeinsamen Turnier eingeladen - ein Tag, der allen Beteiligten noch lange in Erinnerung bleiben wird.

Initiiert und bestens organisiert wurde das Event von den Pädagogen der Förderschule Rossel, Guido Barz, Tilmann von Schawen und Christoph Gusikat sowie unserem Schulsozialarbeiter Björn Ehrler (Leiter der Fußball-AG). Ihr gemeinsames Ziel: Berührungspunkte abbauen, den Zusammenhalt stärken und einfach

eine gute Zeit haben.

Und das Konzept ging voll auf! Statt „Schule gegen Schule“ hieß es von Anfang an „Gemeinsam im Team“. Die Schüler:innen beider Schulen wurden bewusst in vier gemischte Mannschaften aufgeteilt.

Vom Anpfiff an stand fest: Hier geht es um den Spaß am Spiel! Trotzdem

blitzte natürlich bei allen Teams der sportliche Ehrgeiz auf. Es wurde um jeden Ball gekämpft, kombiniert, gejubelt und gelacht. Besonders schön zu beobachten war, wie fair und unterstützend die Jugendlichen untereinander agierten - echtes Fairplay im besten Sinne des Wortes. Bei strahlendem Sonnenschein und

bestem Fußballwetter gab es am Ende nur Gewinner: strahlende Gesichter, neue Kontakte und das tolle Gefühl, gemeinsam ein echtes Highlight erlebt zu haben.

Das war Spitzenklasse - oder um es mit den Worten der Schüler:innen zu sagen: Das müssen wir unbedingt wieder machen!

TAXI KANN

Seit über 5 Jahren Ihr Taxi in Windeck

- Ortsfahrten
- Krankenfahrten
- Dialysefahrten
- Strahlenfahrten
- Flughafentransfer
- Schülerbeförderung
- Einkaufsfahrten

Tel. 02292 - 5803
Gerbert Kann info@taxi-kann.de

MIT SICHERHEIT **MOBIL BLEIBEN**

Maßgefertigte
TREPPENLIFTE

0800 - 9079400
beratung@hawle-treppenlifte.de
www.hawle-treppenlifte.de

HAWLE
TREPPENLIFTE

maro
Einbauküchen

KÜCHEN-
PLANUNG 2.0

Irölstraße 14, 53809 Ruppichteroth
Tel.: 02295 - 902001
www.maro-einbaukuechen.de

Der Tag des Fahrrads am 05.07.2026 von 9-18 Uhr

Informationen zum Tag des Fahrrads

Information der Gemeindeverwaltung Windeck für Mitbürgerinnen und Mitbürger über den Tag des Fahrrads am 05.07.2026 in der Zeit von 9 - 18 Uhr

Am Sonntag, den **05.07.2026**, ist die Landstraße L 333 und die B 256 ab **Siegburg bis nach Netphen** grundsätzlich für den Autoverkehr gesperrt. Betroffen von der Einschränkung der Verkehrsführung sind vor allem die Ortsteile Stromberg, Herchen, Röcklingen, Hoppengarten, Dattenfeld, Schladern, Rosbach, Eulenbruch, Eich, Wiedenhof, Au und Opperzau.

Für Radfahrer, die an der Aktion „Tag des Fahrrads“ (Siegthal Pur) teilnehmen, gilt folgender Streckenverlauf: Auf dem Gebiet der Gemeinde Windeck beginnt die Sperrung der Strecke für den Autoverkehr bei der Unkelmühle und verläuft entlang der „Eitorfer Straße“ durch den Ortsteil Stromberg. Die Strecke führt weiter über die „Stromberger Straße“ und die „Siegthalstraße“ durch den Ortsteil Herchen.

Von dort geht es über die L 333 vorbei an Röcklingen über die „Herchener Straße“ durch den Ortsteil Hoppengarten. Weiter verläuft die Strecke über die L 333 bis zur Kreisverkehrsanlage „Präsidentenbrücke“ zwischen Schladern und Rosbach. Von dort wird die Strecke auf der B

256 über Rosbach, Eulenbruch, Eich, Wiedenhof nach Au geführt. In Au geht es über die Straße „Hohlweg“ vorbei am Bahnhof Au in Richtung Opperzau und von dort durch die Gemeinden Hamm, Wissen, Betzdorf, Kirchen, Siegen bis zum Endpunkt nach Netphen.

Für Anwohner aus den betroffenen Ortsteilen Stromberg, Herchen, Röcklingen, Hoppengarten, Dattenfeld, Schladern, Rosbach, Eulenbruch, Eich, Wiedenhof, Au und Opperzau werden folgende Umleitungsmöglichkeiten bekannt gegeben:

In **Stromberg** ist die L 333 ab der ersten Bahnunterführung bis zur Einmündung der L 312 in Herchen/Bhf. für den Gesamtverkehr geöffnet.

In **Herchen** ist die L 333 an diesem Tage komplett gesperrt. Anwohner, die zwischen der „Siegthalstraße“ und der Sieg wohnen, werden gebeten, sich hinsichtlich ihrer Kraftfahrzeuge entsprechend hierauf einzustellen.

Für die Anwohner in **Röcklingen** wird die Sperrung der „Ohmbach“ in Richtung Herchen/Leuscheid an diesem Tage aufgehoben.

Anwohner in **Hoppengarten** können über die Straße „Zur Wilhelmshöhe“ und die K 55 in Richtung Ruppichteroth fahren. Die sonst hier geltende Verkehrsbeschränkung für

die Straße wird für den 05.07.2026 aufgehoben.

In **Wilberhofen und Dattenfeld** ist die L 333 von der Einmündung L333/K55 bis zur Einmündung „Dreiseler Straße“ für den Gesamtverkehr geöffnet. Die Einbahnstraße im Bereich der Hauptstraße wird für den Zeitraum der Veranstaltung aufgehoben. Der Begegnungsverkehr wird durch eine Ampelanlage ermöglicht. Der Fahrradverkehr wird sowohl auf der Hin- wie auch auf der Rückfahrt über die Straße „Auf der Niedecke“ geleitet.

In **Schladern** ist die L 333 für den Autoverkehr ab der Einmündung „Waldbröler Straße / Auf der Teichhardt“ bis zum Kreisverkehr „Präsidentenbrücke“ für den Gesamtverkehr freigegeben. Fernziele können somit über Waldbröl (B 256) und Leuscheid (K 7) erreicht werden.

In Richtung **Rosbach** bleibt die B 256 gesperrt, jedoch ist sie im Ortskern zwischen den Einmündungen „Hurster Str.“ und der Siegbücke „Obernauer Str.“ für den Gesamtverkehr freigegeben.

Die Ortschaften **Eulenbruch, Eich und Wiedenhof** können aus und in Richtung Hurst über die vorhandenen Straßen bzw. Wirtschaftswege (die nur an diesem Tage freigegeben werden) angefahren werden. Ein Befahren der B 256 ist dort

nicht möglich.

In der Ortschaft **Au** ist die B 256, abknickend der „Hohlweg“ und die „Opsener Str.“ für Kraftfahrzeuge gesperrt. Die Zufahrt zum Bahnhof ist gegeben. Die dortigen Parkplätze stehen mit Einschränkungen zur Verfügung. Die Zu-/Abfahrt des Ortes ist nur über Hamm (Sieg) möglich. Von **Au** (ab Zufahrt Bahnhof) bis **Opperzau** ist die L 112 gesperrt. Eine Zu-/Abfahrt der Ortschaft Opperzau ist aus Richtung Halscheid möglich.

Die Durchgangsstrecken in Stromberg, Wilberhofen, Dattenfeld, Schladern und Rosbach werden durch Sicherungsposten und Helfer überwacht.

Allen an der Strecke wohnenden Bürgerinnen und Bürgern wird für diesen Tag empfohlen, die genannten Abschnitte nicht mit dem PKW zu befahren, auch wenn diese für den Gesamtverkehr (Mischverkehr) freigegeben sind.

Machen auch Sie mit, nutzen auch Sie die landschaftlich schöne Strecke zum Fahrradfahren oder Rollerskatens.

Für die Verkehrseinschränkungen und die damit verbundenen Behinderungen bitte ich um Verständnis. Weitere Informationen zur Veranstaltung erhalten Sie unter (02292 / 9562021.

Sitzungen des Rates und der Ausschüsse der Gemeinde Windeck:

02.06.2026	Rat der Gemeinde Windeck
30.06.2026	Haupt- und Finanzausschuss
08.07.2026	Ausschuss für Gesellschaft u. Generationen
14.07.2026	Ausschuss für Zukunft und Entwicklung
15.07.2026	Betriebsausschuss
16.07.2026	Rat der Gemeinde Windeck

Juni bis Juli

Die Unterlagen werden 12 Tage vor der jeweiligen Sitzung im Bürgerinformationssystem zur Verfügung gestellt. Das Bürgerinformationssystem finden Sie unter:

<https://sessionnet.owl-it.de/gemeinde-windeck/bi/info.asp> oder QR-Code.

Zeitgleich kann die jeweilige Tagesordnung, inklusive Ort und Beginn der Sitzung, während der allgemeinen Öffnungszeiten im Schaukasten im Rathaus, Rathausstr. 12, 51570 Windeck eingesehen werden.



Neuwahl einer stellvertretenden Schiedsperson

Schiedsamsbezirk Windeck

Durch Wahl des Rates der Gemeinde Windeck am 19.02.2026 wurde Herr Stephan Döring, Amselweg 15, 51570 Windeck

Tel.: 0160/7230768 E-Mail: stephan.doering@schiedsmann.de für die Dauer von 5 Jahren zur stellvertretenden Schiedsperson für den Schiedsamsbezirk Wind-

eck bestellt und inzwischen vom Direktor des Amtsgerichts Waldbröl im Amt bestätigt. Schiedspersonen haben die anspruchsvolle Aufgabe, die Ge-

richte zu entlasten, indem sie bei Nachbarschafts- und anderen Rechtsstreitigkeiten schlichten und versuchen, einen Vergleich herbeizuführen.

Sprechtage in der Gemeinde Windeck:

Sprechstunde der Bürgermeisterin

Die Bürgermeisterin bietet regelmäßige Sprechstunden für die Bürgerinnen und Bürger der Gemeinde Windeck an. Diese finden sowohl telefonisch als auch persönlich vor Ort statt.

Die Sprechstunden bieten die Möglichkeit, persönliche Anliegen, Fragen oder Anregungen direkt mit der Bürgermeisterin zu besprechen.

Eine Teilnahme ist nur nach vorheriger Anmeldung möglich. Bitte melden Sie sich dazu bei Anja Ersfeld (Telefon 02292/601-112 oder per E-Mail buergermeisterin@gemeinde-windeck.de) an und erläutern kurz das Thema Ihres Anliegen, damit eine gute Vorbereitung und ein reibungsloser Ablauf gewährleistet werden können. Informationen zu den aktuellen Sprechstundenterminen erhalten Sie ebenfalls dort.

Bitte beachten Sie, dass auch weiterhin in dringenden oder besonderen Notsituationen kurzfristige Termine möglich sind.

Beratungsstelle der Freiwilligen-Agentur für den Rhein-Sieg-Kreis

Sie wollen sich engagieren? Wir helfen dabei!

Sie suchen ein Ehrenamt in Windeck oder im Rhein-Sieg-Kreis? Egal ob jung oder alt - es gibt viele Möglichkeiten, sich sinnvoll einzubringen.

Die Gemeinde Windeck arbeitet eng mit der Freiwilligen-Agentur

zusammen.

Ihr Ansprechpartner vor Ort: Josef Boers

Persönliche Beratung & Vermittlung passender Engagements.

Auch Vereine und Organisationen, die Unterstützung suchen, können sich melden!

0151 7424 0297 / freiwilligenagentur@gemeinde-windeck.info

Termine nach Vereinbarung

Pflegeberatung

Die Beratungsstelle unterstützt in allen Fragen rund um das Thema Pflege und Versorgung im Alter. Diese umfassen u.a.: Leistung der Pflegeversicherung; Organisation der Pflege: häusliche, ambulante und stationäre Versorgung; Finanzierung der Pflege; Entlastungsmöglichkeiten für pflegende Angehörige

Die Beratung ist individuell und kostenlos. Sie kann telefonisch oder persönlich stattfinden.

Um vorherige Terminabsprache wird gebeten.

Verwaltungsgebäude A (Rathausstr. 17), Raum A 1.03a, Tel.: 02292 601-129

Vermittlung von Kindertagespflegeplätzen und allgemeine Fragen zur Kindertagespflege

Jugendhilfzentrum für Eitorf und Windeck

Fachberatung Kindertagespflege

Laura Mickus

Telefon 02243 8443-5236, Mo - Fr 8:30 Uhr - 12:30 Uhr

laura.mickus@rhein-sieg-kreis.de

Ausführliche Informationen zur Kin-

dertagespflege finden Sie auf rhein-sieg-kreis.de/kindertagespflege.

Erziehungs- und Familienberatungsstelle des Rhein-Sieg-Kreises

nach vorheriger Terminvereinbarung Familienzentrum Vogelnest, Hurster Str. 23, Windeck-Rosbach (Tel. 02292 - 5578),

Familienzentrum Regenbogenland, Bergische Str. 23, Windeck-Dattenfeld (Tel. 02292 - 3764)

Familienzentrum Sonnenberg, Auf der Bruchhardt 1b, Windeck-Obernau (Tel. 02292 - 9590925)

Caritas Sucht- und Drogenberatung

Termine und Uhrzeit: i.d.R. donnerstags von 16:00 Uhr - 19:00 Uhr nur nach telefonischer Anmeldung 01522 2845589

Ort: Alte Apotheke, Rathausstr. 10, 51570 Windeck-Rosbach

Ansprechpartner: Michael Meder

Bürgersprechstunden der Polizei

Bürgersprechstunden durch die zuständigen Bezirksbeamten

PHK Eric Kramp

Telefon: 02292 - 910071

PHK'in Steinhauer

Telefon: 02292 - 910072

Die Bezirksdienststelle Rosbach, Rathausstraße 16, ist für Bürgersprechstunden in der Regel **dienstags von 10:00 Uhr bis 12:00 Uhr** besetzt.

Darüber hinaus nach telefonischer Vereinbarung.

Hebammenambulanz SkF Bonn/

Rhein-Sieg

Der Sozialdienst katholischer Frauen e.V. bietet in den Räumlichkeiten des St. Franziskus Krankenhauses in Eitorf zweimal in der Woche offene Hebammensprechstunden an. Dieses Angebot richtet sich an Schwangere und Mütter mit Babys aus Windeck und der Region, die für die Vor- und Nachsorge während ihrer Schwangerschaft keine Hebamme finden können oder Vor- und Nachsorge gerne ortsnah erledigen möchten.

Die Sprechstunden der Hebammen sind:

montags: 9.00 - 11.00 Uhr

donnerstags: 13.00 - 15.00 Uhr

Terminabsprachen sind online unter hebammenambulanz@skf-bonn-rhein-sieg.de oder telefonisch donnerstags zwischen 09:00 Uhr und 12:00 Uhr unter 0172 - 2597332 möglich.

Sprechtage Notar Dr. Paul Sebastian Hager

am ersten Dienstag im Monat ab 17.00 Uhr, im Gasthof Rolands-
eck in Rosbach, Rathausstraße 47, 51570 Windeck

am dritten Dienstag im Monat ab 15.00 Uhr, im Rathaus Rosbach, Rathausstr. 12, Zimmer 0.02 (Trauzimmer Standesamt), 51570 Windeck

Es ist zweckmäßig, vorab telefonisch mit dem Notariat einen Termin abzustimmen, um Wartezeiten oder vergebliches Kommen zu vermeiden. (Tel.: 02291 - 4051)

NOTDIENSTE

WIR SIND RUND UM DIE UHR FÜR SIE DA!



110 POLIZEI
112 FEUERWEHR



häusliche Pflege
rund um die Uhr

PFLEGEDIENST

Martina Rötzel
PFLEGE | BERATUNG | MAHLZEITENDIENST
Hauptstr. 123 | Windeck-Dattenfeld

Tel.: 0 22 92 / 33 88 | Fax: 0 22 92 / 95 93 46
info@pflegedienst-roetzel.de | www.pflegedienst-roetzel.de

Kostenloses ergänzendes Beratungsangebot in Hennef

Für Menschen mit Behinderung und die von Behinderung bedroht sind sowie ihre Angehörigen

☎ **02243 2420**
Fax 8 15 10

HP RADIO SCHLABBACH
Fernsehen • Video • HiFi • Elektro
Inh. Hans Peter Sommer
Fernsehkundendienst • Reparaturwerkstätte
51570 WINDECK-HERCHEN Bhf.

Die Ergänzende unabhängige Teilhabeberatung (EUTB®) der ZNS-Stiftung bietet Beratungen zu allen Themen rund um Rehabilitation und Teilhabe in Hennef an. Menschen mit Behinderung und die von Behinderung bedroht sind sowie ihre Angehörigen können sich kostenlos, unabhängig und ergänzend zu anderen Stellen beraten lassen. Die Beratenden sind ausgebildete Fachkräfte und geben Rat und Orientierung im Sozialleistungssystem. Die

Beratung erfolgt auf Augenhöhe. Im Mittelpunkt stehen die Bedürfnisse und selbstbestimmte Lebensplanung der ratsuchenden Person.
Terminvereinbarung: täglich von 9 bis 15 Uhr oder jederzeit per E-Mail unter info@eutb-rsk.de
Kontaktaufnahme: unter 02242 9350960 und weitere Infos unter www.eutb-rsk.de
Adresse: EUTB® Rhein-Sieg-Kreis der ZNS-Stiftung, Burggasse 1 im Castello Haus, 53773 Hennef

Pflegeteam Optimal GmbH

Wir helfen Ihnen dort zu sein, wo Sie am liebsten sind – zu Hause!

365 Tage im Jahr "rundum gut versorgt!"

Rathausstr. 40 · 51570 Windeck · Telefon: 0 22 92 / 28 56 · AP Kathrin Maus

GEGEN GEWALT

Menschen, die Gewalt erleben oder erlebt haben.

- Telefon-Nummer für Frauen
116 016
- Telefon-Nummer für Männer
0800 12 39 900

seit 1988

Pflegedienst Andrea Zilch

Andrea Zilch

Im Raum Windeck und Waldbröl

- Alle Leistungen der Kranken-Pflegekasse
- Hauswirtschaftliche Versorgung
- Beratung und Hilfe im alltäglichen Leben
- Unterstützende Hilfe im Haus und Garten

02292/4156 02291/7146

ALLGEMEINE NOTDIENSTE

- Polizei-Notruf **110**
- Feuerwehr/Rettungsdienst **112**
- Ärzte-Notruf-Zentrale **116 117**
- Gift-Notruf-Zentrale **0228 192 40**
- Telefon-Seelsorge **0800 111 01 11 (ev.)**
0800 111 02 22 (kath.)
- Nummer gegen Kummer **116 111**
- Kinder- und Jugendtelefon **0800 111 03 33**
- Hilfetelefon Schwangere in Not **0800 404 00 20**
- Eltern-Telefon **0800 111 05 50**
- Initiative vermisste Kinder **116 000**
- Opfer-Notruf **116 006**

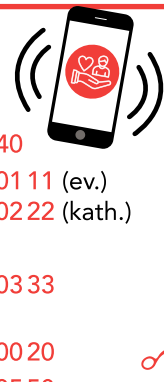

Deutsches Rotes Kreuz **Hausnotruf – ein Stück Lebensqualität bewahren.** **Jetzt Infos anfordern: Telefon 02241 59 69 79 60**
hausnotruf@drk-rhein-sieg.de
www.drk-rhein-sieg.de/hausnotruf

A POTHEKEN-NOTDIENST

Apotheken-Notruf 0800 00 22833

Mittwoch, 1. Juli

Siegtal-Apotheke

Siegtalstraße 34, 51570 Windeck, 02243 2503

Donnerstag, 2. Juli

Wald-Apotheke

Hochstraße 16, 51545 Waldbröl, 02291 901034

Freitag, 3. Juli

Markt Apotheke

Markt 7, 53783 Eitorf, 02243 80088

Samstag, 4. Juli

Herz Apotheke

Markt 3, 53783 Eitorf, 02243 2214

Sonntag, 5. Juli

Linden Apotheke

Oberwiehler Straße 53, 51674 Wiehl, 02262 93535

Montag, 6. Juli

Rathaus-Apotheke

Hauptstraße 21, 51580 Reichshof, 02296 1200

Dienstag, 7. Juli

Sonnen-Apotheke

Im Weiher 21, 51674 Wiehl, 02262 9567

Mittwoch, 8. Juli

Homburgische Apotheke

Hauptstraße 54, 51588 Nümbrecht, 02293 6723

Donnerstag, 9. Juli

Linden Apotheke

Oberwiehler Straße 53, 51674 Wiehl, 02262 93535

Freitag, 10. Juli

Dreilinden-Apotheke

Günther-Landsknecht-Straße 2, 53773 Hennef, 02248 2173

Samstag, 11. Juli

zappo Apotheke Wiehl-Bielstein

Bielsteiner Straße 117, 51674 Wiehl, 02262 2010

Sonntag, 12. Juli

Die Bären Apotheke

Gouvieuxstraße 11-13, 51588 Nümbrecht, 02293 909120

Jeweils ab 9 Uhr bis 9 Uhr Folgetag

Alle Angaben ohne Gewähr

Tierärztlicher Ringnotdienst Rhein Sieg

tierarzt-notdienst-rhein-sieg-kreis.de

KOMM IN UNSER TEAM!



Bewirb dich jetzt als (m/w/d):

- **Pflegfachkraft in der Psychosomatik / Psychiatrie**

Einfach den QR-Code scannen um alle wichtigen Informationen zu erhalten! Mehr auf:

www.betagenese.de/stellenangebote



BetaGenese Klinik GmbH - Joseph-Schumpeter-Allee 15 - 53227 Bonn - 0228 909075-500

Evangelische Kirchengemeinde Herchen

Wochenspruch

„Aus Gnade seid ihr gerettet durch Glauben, und das nicht aus euch: Gottes Gabe ist es.“ Epheser 2,8

Sonntag, 5. Juli - Tag des Rades - Siegtal pur!

18:30 Uhr - Abendandacht: Kenia-Abend mit Rose Muiui!

Montag, 6. Juli

19:30 Uhr - Posaunenchor

Dienstag, 7. Juli

10 Uhr - Krabbelgruppe/Elterntreff

Mittwoch, 8. Juli

15 Uhr - Frauenkreis

16 Uhr - Handarbeit für Kinder u. Jugendliche

Donnerstag, 9. Juli

17 Uhr - All-Kids

17:30 Uhr - CoDa

18 Uhr - Jugendgruppe

Sonntag, 12. Juli

11 Uhr - Gottesdienst mit Abendmahl mit Pfarrerin Kathrin Reinert und einer Taufe

12 Uhr Brunch - alle sind herzlich eingeladen!

Die pfarramtliche Vertretung übernimmt Pfarrerin Kathrin Reinert.

Sie ist erreichbar unter der Tel.: 0151 - 29 81 71 64 oder kath-

rin.reinert@ekir.de.

Weitere Informationen finden Sie auf unserer Homepage herchen-evangelisch.de sowie auf Instagram „ev.kirchengemeinde_herchen“.

Öffnungszeiten Gemeindebüro

Dienstag, 9 bis 12 Uhr und 14:30 bis 18:30 Uhr sowie nach telefonischer Vereinbarung Tel. 02243/2223

Ev. Kirchengemeinde Leuscheid

Wochenspruch

„Aus Gnade seid ihr gerettet durch Glauben, und dass nicht aus euch: Gottes Gabe ist es.“ Epheser 2,8

Sonntag, 5. Juli

11 Uhr - Gottesdienst mit Günter Klein

Dienstag, 7. Juli

16:30 Uhr - Konfirmanden-Unterricht

19:30 Uhr - Posaunenchor

Mittwoch, 8. Juli

17:30 Uhr - Bibelkreis

19:30 Uhr - M&M Kreis

Freitag, 10. Juli

10 Uhr - Krabbelgruppe

Jungchar:

14 bis 15.45 Uhr -

Gruppe 1: 6 bis 9 Jahre

16 bis 17.45 Uhr -

Gruppe 2: 10 bis 12 Jahre

Pfarrerin D. Böttcher erreichen Sie unter 02292/4657.

Das Gemeindebüro ist dienstags 10

bis 11:30 Uhr, donnerstags und freitags von 9 bis 11:30 Uhr geöffnet, Telefon 02292-2022.

Besuchen Sie uns auf unserer Homepage www.ev-kirche-leuscheid.de, auf Instagram „ev.ki.leu“ und auf Telegram „Evangelisch in Leuscheid“.

Ev. Kirchengemeinde Rosbach

Wochenspruch

„Aus Gnade seid ihr gerettet durch Glauben, und das nicht aus euch: Gottes Gabe ist es.“ (Epheser 2,8)

Donnerstag, 2. Juli

9 Uhr - Eltern-Kind-Kreis, Gemeindezentrum Öttershagen

Freitag, 3. Juli

15 Uhr - Männerkreis, Backstube Rosbach

15 Uhr - Jungchar (ab 6 J.), Backstube Rosbach

17 Uhr - Jungchar (ab 11 J.), Gemeindehaus Rosbach

18:30 Uhr - Jugendtreff Backstube Rosbach Backstubenkeller

Samstag, 4. Juli

19:30 Uhr - Kreis junger Erwachsener, Gemeindehaus Rosbach

Sonntag, 5. Juli

9:30 Uhr - Gottesdienst, Neue Liturgie, Salvatorkirche Rosbach

11 Uhr - Gottesdienst, Neue Liturgie, Friedenskirche Schladern

15 Uhr - Kindergottesdienst, Gemeindezentrum Öttershagen

Dienstag, 7. Juli

18:30 Uhr - Jugendtreff, Gemeindezentrum Dattenfeld

20 Uhr - Kantorei, Gemeindehaus Rosbach

19:30 Uhr - RoDa-Brass, Johanneskirche Dattenfeld

Mittwoch, 8. Juli

9:30 Uhr - Krabbelgruppe, Gemeindezentrum Dattenfeld

15 Uhr - Frauenkreis Rosbach, Gemeindehaus Rosbach

15 Uhr - Jungchar Öttershagen, Gemeindezentrum Öttershagen

Donnerstag, 9. Juli

9 Uhr - Eltern-Kind-Kreis, Gemeindezentrum Öttershagen

15 Uhr - Seniorentreff, Backstube Rosbach

Freitag, 10. Juli

10 Uhr - Gottesdienst Bonifatius Altenheim Hurst

15 Uhr - Jungchar (ab 6 J.), Backstube Rosbach

17 Uhr - Jungchar (ab 11 J.), Gemeindehaus Rosbach

18:30 Uhr - Jugendtreff Backstube Rosbach, Backstubenkeller

Samstag, 11. Juli

19:30 Uhr - Kreis junger Erwachsener, Gemeindehaus Rosbach

Sonntag, 12. Juli

9:30 Uhr - Gottesdienst, Johanneskirche Dattenfeld

11 Uhr - Lichtblicke-Gottesdienst

10 Uhr Frühstück, Auferstehungskirche Öttershagen





Bestattungen

Waldhans, Windeck
Inh. Reiner Eudenbach & Sohn

Ihr Ansprechpartner im Trauerfall

Tag & Nacht: 02292-9560970

E-Mail: Reiner.Eudenbach@web.de

Jehovas Zeugen

Zusammenkünfte in Hamm-Sieg, Gartenstraße 1. Auch per Videokonferenz möglich.

Tel. 02682-8738

Sonntag, 5. Juli

10 Uhr - „Was bringen uns die Lehren Jesu?“

Donnerstag, 9. Juli

19 Uhr - Bibellesen und Besprechung: Jeremia 13-15

Jeder ist willkommen. Es finden keine Geldsammlungen statt. Kontakt: www.jw.org



SCHÖTTES
BESTATTUNGSHAUS
INHABER BJÖRN SCHIEFEN

Tag und Nacht:
02292 4997



Ihr Ansprechpartner im Trauerfall

info@bestattungshaus-schoettes.de | www.bestattungshaus-schoettes.de
Hauptstraße 49 | 51570 Windeck-Dattenfeld

Katholische Pfarreiengemeinschaft Windeck

Pastoralbüro Windeck, Hauptstraße 57

Öffnungszeiten: Mo., Di., Do. u. Fr. von 9 bis 11 Uhr, Mi. von 8 bis 11 Uhr, Mo. und Do. von 16 bis 17:30 Uhr. Tel. 02292/2046, pastoralbuero.windeck@erzbistum-koeln.de

Samstag, 4. Juli

17 Uhr - Leu Vorabendmesse unter Mitwirkung des Kirchenchores

Sonntag, 5. Juli

9:30 Uhr - Df Hl. Messe - auch als Live-Stream (5. JG Elisabeth Wagner, Eduard Wagner und Familien Schmidt und Wagner, 21. Jahrgedächtnis Johannes Schumacher, Margarete Schumacher, Elisabeth Drever)

11 Uhr - Rb Hl. Messe Auf Grund des autofreien Siegtals fällt die Messe aus.

11:30 Uhr - Dr Weihe des restaurierten Kreuzes am Lommerbruch in Dreisel

18 Uhr - Dr Gebetstreffen mit Rosenkranzgebet, Liedern und Gesprächen über Gott und die Welt

Montag, 6. Juli

8:30 Uhr - Dr Hl. Messe

10 Uhr - Schl Hl. Messe

Dienstag, 7. Juli

18 Uhr - RbAK Hl. Messe

Mittwoch, 8. Juli

17:30 Uhr - Wil Hl. Messe

Donnerstag, 9. Juli

8 Uhr - Df Gotteslob am Morgen, mit anschließendem Frühstück im Pfarrheim

10:30 Uhr - SZ Hl. Messe

15 Uhr - Df Seniorennachmittag im Pfarrheim

18 Uhr - Gutmannseichen Hl. Messe
Freitag, 10. Juli

8:30 Uhr - Hop Hl. Messe

18:30 Uhr - Df Hl. Messe für den Frieden

Samstag, 11. Juli

14 Uhr - Schl Andacht anlässlich

der Eisernen Hochzeit von Familie Gonzer

17 Uhr - Her Vorabendmesse

17:30 Uhr - Wil Vorabendmesse

Sonntag, 12. Juli

9:30 Uhr - Df Hl. Messe - auch als Live-Stream mit Einführung der neuen

Messdiener (JG Marianne Schwellenbach, Johannes Schwellenbach und verstorbene Angehörige)

11 Uhr - Rb Hl. Messe

18 Uhr - Dr Gebetstreffen mit Rosenkranzgebet, Liedern und Gesprächen über Gott und die Welt



Ein echter Küstenkerl hinterlässt Spuren, die kein Wind verwehen kann.
Ihr sollt nicht um mich weinen, wir haben doch gemeinsam gelebt.
Der Meerwind nimmt mich nun weiter mit auf eine neue Reise.

Karl Fischer

* 2. April 1941 † 13. Juni 2026

Ein lieber Mensch ist für immer von uns gegangen.

In Liebe und Dankbarkeit nehmen wir Abschied.

Britta Fischer

Anette und Hardy Hasenbach

Christian und Nadja mit Amilia

Dominik und Franziska mit Tamme und Talea

Ingrid Hasenbach

51570 Windeck - Wilberhofen, Mühlenweg 8

Die Verabschiedung von unserem Karl findet am Samstag, den 1. August 2026, um 11.00 Uhr, bei uns zu Hause statt. Lasst uns gemeinsam an Karl denken, Erinnerungen austauschen und sein Leben in guter Gemeinschaft würdigen.

Auf Wunsch des Verstorbenen findet die Urnenbeisetzung im engsten Familienkreis statt.

„Der Weg ist gar nicht so weit“

Ein erfolgreicher Fahrradpilgerweg von St. Agnes nach St. Joseph



größere Kinder - und die Neugier, ob ein solcher Gemeinschaftsausflug in Zukunft auch mit größeren Gruppen sinnvoll, entspannt und machbar ist, wenn man pünktlich zur Messe um 11:00 Uhr in einer 30 Kilometer entfernten Schwestergemeinde sein möchte.

Der Start: Mit Segen und gutem Mut

Um 8:15 Uhr versammelte sich die Gruppe in der St. Agneskirche in Merten. Pater Gregor und Küsterin Gabi Manske entließen die Pilgernden mit einem Reisesegen auf die Tour. Mit einem Lächeln und der Gewissheit, dass der Weg nicht nur ein sportliches, sondern auch ein spirituelles Erlebnis werden sollte, trat man in die Pedale.

Die Route: Entspannt und mit kleinen Pausen

Bei angenehmen 20 bis 25 Grad Celsius folgte die Gruppe dem Lauf der Sieg. So sammelte man zwar zusätzliche Kilometer, vermied aber Steigung: Da zwei Drittel der Gruppe nicht mit E-Bikes unterwegs war, eine sinnvolle Entscheidung. Dass der Weg somit direkt an der Kirche St. Peter in Herchen vorbeiführte, hatte einen weiteren Vorteil: Petrus meinte es gut mit den Radpilgernden! Trotz der starken Regenfälle in der Nacht waren die Wetterbedingungen ideal für die Tour. Selbst entwurzelte Bäume und herumliegende Äste - Spuren der nächtlichen Unwetter - wurden souverän umfahren. Kurze Zwischen-

Köln. Sie erstreckt sich von Oberlahr im Süden bis Merten im Norden bzw. von Windhagen im Südwesten bis Rosbach im Nordosten über Distanzen von jeweils fast 35 Kilometern. Angesichts dieser Weite stellt sich schnell die Frage: Wie können die Gemeinden trotz der großen Entfernungen lebendig miteinander verbunden bleiben bzw. überhaupt erst Verbindungen wachsen? Eine kleine, aber engagierte Expeditionsgruppe des Ortsausschusses St. Agnes wollte diese Frage am 21. Juni praktisch beantworten. Unter dem Motto „Der Weg ist gar nicht so weit“ machte sie sich auf, eine der längsten Strecken innerhalb der Pastoralen Einheit mit dem Fahrrad zu bewältigen: von St. Agnes in Merten bis St. Joseph in Rosbach. Im Gepäck: Kinderanhänger, kleine und

Online: mitteilungsblatt-windeck.de/e-paper | Blatt abonnieren: regio-pressevertrieb.de/aboservice

Mitteilungsblatt

für die Gemeinde
Windeck

Mit Informationen und Bekanntmachungen aus dem Rathaus

Jede Woche in Ihrem Briefkasten

HALLO PRESSEPRECHER/INNEN PRESSEBEAUFTRAGTE

der **VEREINE – KIRCHEN – SCHULEN** und anderer Organisationen

Akkreditieren Sie sich gleich jetzt für das CMS-System von Rautenberg Media, um für diese Zeitung Artikel einzustellen:

<https://redaktion.rautenberg.media>



Wir freuen uns auf Sie!

■ ZEITUNG ■ DRUCK ■ WEB ■ FILM

ANZEIGEN · PROSPEKTEVERTEILUNG DRUCKE · WEB-AUFTRITTE · FILM

Rufen Sie mich an und vereinbaren Sie einen Termin mit mir.



Wir rücken Ihre Produkte und Dienstleistungen, die gesamte Leistungsfähigkeit Ihres Unternehmens, individuell nach Ihren Wünschen, ins richtige Licht.

■ ZEITUNG Lokaler geht's nicht. ■ DRUCK Satz. Druck. Image. ■ WEB 24/7 online. ■ FILM Perfekter Drehmoment.

Online: mitteilungsblatt-windeck.de/e-paper | Blatt abonnieren: regio-pressevertrieb.de/aboservice

Mitteilungsblatt

für die Gemeinde
Windeck

Mit Informationen und Bekanntmachungen aus dem Rathaus

Jede Woche in Ihrem Briefkasten



MEDIENBERATERIN

Christiane Mylenbusch

FON 02243 923 62 21

MOBIL 01578 5 67 96 81

E-MAIL c.mylenbusch@rautenberg.media

stopps luden zum Durchatmen ein - etwa an der Kelterser Brücke oder bei einer kleinen Frühstückspause am Bahnhof von Schladern kurz vor dem Ziel.

Ankunft in Rosbach: Gemeinsamkeit erleben

In St. Joseph wurde die Gruppe herzlich von Pater Gregor, Kantorin Brigitte Wardenbach, den Messdienern und weiteren Gemeindemitgliedern empfangen. Der gemeinsame Gottesdienst um 11 Uhr war nicht nur ein spiritueller Höhepunkt, sondern auch ein Zeichen der Verbundenheit zwischen den Gemeinden. Im Anschluss rundete eine kurze, kindgerechte Einführung in die Geschichte der Kirche St. Joseph durch Franz-Josef Bernhart den Besuch ab.

Ausklang und Ausblick: Ein gelungener Tag mit Perspektive

In Schladern ließ die Gruppe die Fahrradpilgertour bei Eis und Kaffee gemächlich ausklingen. Angesichts der zwischenzeitlich deutlich gestiegenen Temperaturen entschied man sich für die Rückfahrt mit dem Zug nach Merten. Dies war nur möglich, weil der zwischenzeitlich eingestellte Bahnverkehr auf der Siegstrecke zum genau passenden Zeitpunkt wieder aufgenommen wurde... ein glücklicher Zufall oder vielleicht doch ein Zeichen, dass der Apostel Andreas - Schutzpatron der Eisenbahn - sich der Veranstaltung genau dann annahm, als sein Bruder Petrus andere Prioritäten setzte?

Bei so viel positivem Feedback und himmlischer Unterstützung waren sich alle Beteiligten - von 5 bis 77 Jahren - einig: Das Experiment im



Fotos: B. Wardenbach

kleineren Kreis war geglückt. Solche Formate sollten wiederholt werden! Daher gilt:

- Gegenbesuche in Merten sind willkommen! (Die Messe findet alle zwei Wochen samstags um 17 Uhr statt. Für den Rückweg steht ggf. die S-Bahn zur Verfügung - die Beziehungen zum zuständigen Schutzpatron sind gut.)
- Bereits jetzt plant die Gruppe weitere Pilgertouren, um die Verbundenheit zwischen den Gemeinden weiter zu stärken.

Fazit: Ein Experiment mit Vorbildcharakter

Was als Test begann, endete als

erfolgreiches und freudvolles Erlebnis. Die Fahrradtour bewies: Auch große Entfernungen müssen kein Hindernis für lebendige Gemeinschaft sein. Im Gegenteil - sie

können Anlass sein, neue Wege zu gehen, sich auszutauschen und die Verbundenheit zwischen den Gemeinden auf eine persönliche und erlebnisreiche Art zu stärken.

Garten und Landschaftsbau
YILDIZ

- Abbrucharbeiten ■ Erdarbeiten
- Kanalarbeiten ■ Isolierung
- Bepflasterung ■ Terrassen
- Einfahrten ■ Kellertrockenlegung
- Reparaturen aller Art

Sichern Sie sich jetzt unsere Sommerangebote!

Auf der Mirz 2 a
53757 St. Augustin
0 22 41 97 66 95

Fax: 0 22 41 - 9 38 38 65
Mobil: 01 71 - 4 95 02 50

yildiz-gartengestaltung@t-online.de

RHEIN-SIEG-AKADEMIE-KUNSTKOLLEG gGmbH

private staatl. genehmigte Ersatzschulen
statt Schulgeld, sozialverträgliche Fördervereinsbeiträge

Kreative Gesamtschule, 5. - 10. Kl. u.
Berufl. Gymnasium f. Gestaltung 11. - 13. Kl.

staatl. Abschlüsse: **Hauptschulreife, Mittlere Reife
Fachabitur (schul. Teil), Abitur**

Lernstand+Abi: NRW-Spitze

Akademie-Vollzeitstudium Medien u. Design
plus alternativ: Mode-, Foto-Film-, Illustrations-,
Produkt-, 3D-Animations-Design

staatl. Abschlüsse:

A.) GTA: Gestaltungstechn. Assistent/in (incl. Fachhochschulreife)
B.) staatl. gepr. Designer/in, Bachelor Professional, RSAK-Diplom

ab Mittlere Reife
(auch ohne Q-Vermerk)



Kolleg: Wehrstr. 143-145, Tel.: 02242-2141
www.kunstkolleg-henef.de

Akademie: Wehrstr. 12, Tel.: 02242-9698860
www.rsak.de

Unser Ausflug ins Heimatmuseum

Die Grundschule Herchen hat am 1. Juni einen Ausflug ins Heimatmuseum gemacht. Herr Hinz und Herr Krämer haben uns rumgeführt. Wir haben uns Sachen angeguckt, die es vor 100 Jahren gab. Es gab sogar ein altes Ticketverkaufshäuschen und einen alten Einkaufsladen. (Ida, Klasse 2)
Es gab eine Ritterrüstung und Ka-

nonen und sogar Schwerter. Wir haben eine Schulstunde wie vor hundert Jahren erlebt. Das war cool. Wir waren in einem sehr alten Haus. Es war spannend. Wir sind noch in den Dattenfelder Park gegangen. Danach konnten wir glücklich nach Hause fahren. Das war ein schönes Ausflugsziel und auch ein schöner Tag. (Henry, Klasse 2)



NRW-Youngstars Turnwettbewerb

Nachdem die Verbundschule an der Sieg zum zweiten Mal erfolgreich am Vorentscheid in St. Augustin teilgenommen hatte und sich so die Kreismeisterschaft sichern konnte, stand nun das Bezirksregierungsfinale in Bergisch Gladbach an. Auch hier

nahm das „Turnteam“ mit unseren 15 Athletinnen und Athleten, bestehend aus acht Mädchen und sieben Jungen hochmotiviert teil. Der vom RTB und WTB ausgerichtete Grundschul-Turnwettkampf fand diesmal auf dem Gelände der Rheini-

schen Landesturnschule in Bergisch Gladbach statt. Auch im Finale gelang es dem „Turnteam“ erneut in den acht Disziplinen, bestehend aus „Synchronhockwende an der Bank“, „Seilspringen“, „Klettern am Tau“,

„Balancierübung am Schwebelaken“, „Schräghandstand an der Wand“, „Bocksprung“, „Bodenturnübung“ und einer „Übung an der Reckstange“, die meisten Punkte zusammenzutragen und damit dem ersten Platz abzuschließen.

POLITIK

Aus der Arbeit der Ratspartei CDU

Kommunen am Limit - Windeck könnte mehr

Windeck muss gestalten können, nicht nur verwalten

Der Aktionstag „Kommunen am Limit“ am 22.06.2026 hat deutlich gemacht, was viele Bürgerinnen und Bürger längst im Alltag spüren: Städte und Gemeinden stehen unter enormem Druck.

Auch Windeck muss immer mehr Aufgaben erfüllen, während die finanziellen Spielräume enger werden. Die kommunale Finanzlage ist dabei kein abstraktes Thema aus Haushaltsplänen. Sie entscheidet ganz konkret darüber, ob Straßen saniert, Treffpunkte erhalten, Schulen und Kitas weiterentwickelt, Vereine unterstützt und neue Projekte für die Zukunft angestoßen werden können. Umso wichtiger ist es, dass Windeck trotz schwieriger Rahmenbedingungen handlungsfähig bleibt. In den vergangenen Jahren konnten wichtige Vorhaben nur deshalb umgesetzt oder vorbereitet werden, weil

die Verwaltung Fördermöglichkeiten konsequent geprüft, beantragt und genutzt hat. Das verdient Anerkennung. Ohne diese Mittel wären viele Projekte für unsere Gemeinde nicht oder zumindest nicht in dieser Form realisierbar gewesen.

Für CDU und FDP ist klar: Windeck darf nicht auf das reine Verwalten des Mangels reduziert werden. Unsere Gemeinde braucht die Möglichkeit, Zukunft aktiv zu gestalten - mit Investitionen in Infrastruktur, Begegnungsorte, Ehrenamt, Dorfentwicklung und Angebote für alle Generationen. Dazu gehören ein verantwortungsvoller Umgang mit den vorhandenen Mitteln, das konsequente Nutzen von Förderchancen und der klare Einsatz für die Interessen unserer Gemeinde gegenüber Kreis, Land und Bund. Gleichzeitig gilt: Die Kommunen



Der Aktionstag am 22.06.2026 vor dem Rathaus in Rosbach.

können diese Herausforderung nicht allein lösen. Wer Städten und Gemeinden immer neue Aufgaben überträgt, muss auch für eine verlässliche Finanzierung sorgen. Windeck braucht keine immer neuen Belastungen, sondern faire Rah-

menbedingungen. Denn starke Kommunen sind die Grundlage für starke Dörfer, lebendiges Ehrenamt und eine gute Zukunft für alle Generationen.
#unserWindeck

Evelyn Höller

Rückenwind für Museumsdorf und Burgruine

Regionale 2025 verleiht A-Status und stärkt die Umsetzungsperspektive

Nach den intensiven Diskussionen der vergangenen Monate um das Museumsdorf Altwindeck gibt es nun ein positives Signal: Der Lenkungsausschuss der Regionale 2025 hat dem Projekt zur Weiterentwicklung von Burgruine und Museumsdorf den A-Status verliehen. Damit wurde das Konzept als qualitativ hochwertig und grundsätzlich förderwürdig bewertet.

Der A-Status ist eine wichtige Voraussetzung dafür, dass das Vorhaben

in die konkrete Umsetzungsplanung gehen und Fördermittel erhalten kann. Rhein-Sieg-Kreis und Gemeinde Windeck können die Planungen nun weiter vorantreiben und die Finanzierung absichern.

Geplant ist unter anderem das „Dorf der Generationen“. Die ehemalige Schule soll zu einem Begegnungsort für Bürgerinnen und Bürger, Vereine und Gäste werden - mit flexiblen nutzbaren Räumen, Veranstaltungsflächen sowie Angeboten für

regionale Produkte und touristische Informationen.

Auch das Museumsdorf selbst soll neu ausgerichtet werden, um regionale Geschichte und Handwerkskunst anschaulich zu vermitteln. Für Windeck ist der A-Status damit ein wichtiges Signal: Das Museumsdorf hat eine Zukunft und soll als kultureller und touristischer Standort weiterentwickelt werden.

#unserWindeck

Evelyn Höller



Der A-Status der Regionale 2025 eröffnet neue Perspektiven für die Weiterentwicklung von Burgruine und Museumsdorf Altwindeck.

Schwimmabzeichen-Aktion im Freibad Siegwelle

Ein starkes Angebot für Windecker Familien

Am Sonntag, 21. Juni 2026, konnten Badegäste im Freibad Siegwelle in Rosbach kostenlos und ohne vorherige Anmeldung ihre Schwimmabzeichen ablegen. Vom Seepferdchen bis zu den Schwimmabzeichen in Bronze, Silber und Gold war für Kinder, Jugendliche und Erwachsene ein breites Angebot dabei. Betreut wurden die Prüfungen von erfahrenen Prüferinnen und Prüfern der Wasserwacht, die mit Fachwissen, Ruhe und viel Engagement für

eine professionelle Durchführung sorgten.

Die Aktion war ein gelungenes Beispiel dafür, wie gut Wasserwacht, Förderverein Freibad Windeck-Rosbach e.V. und Gemeinde Windeck zusammenwirken. Die Wasserwacht brachte ihre fachliche Kompetenz und ihren ehrenamtlichen Einsatz ein, während Förderverein und Gemeinde die Aktion tatkräftig unterstützten und die Kosten für Urkunden und Abzeichen übernahmen.

Damit haben alle Beteiligten ein starkes Zeichen für Schwimmsicherheit, Familienfreundlichkeit und gelebten Zusammenhalt in Windeck gesetzt. Der Aktionstag zeigt eindrucksvoll, wie wertvoll es ist, wenn Ehrenamt,

Verein und Gemeinde gemeinsam Verantwortung übernehmen und Angebote schaffen, die direkt bei den Menschen vor Ort ankommen.

#unserWindeck

Evelyn Höller

Ende: Aus der Arbeit der Ratspartei CDU



Die CDU Windeck setzt sich seit Jahren für den Erhalt und die Stärkung des Freibads Siegwelle in Rosbach ein. Das Foto entstand bei einem früheren Besuch vor Ort.

Anzeige

Sprengung im Steinbruch Imhausen

Im Steinbruch der Basalt AG in Windeck-Imhausen sind für **Montag, 6. Juli 2026** mehrere Teilsprengungen angemeldet worden.

Sprengzeiten während der Betriebszeiten werktags in der Zeit zwischen 11:00 und 13:00 Uhr sowie in der Zeit zwischen 15:00 und 16:00 Uhr.

Haben Sie Fragen zur Verteilung dieser Zeitung?

Nutzen Sie bitte unseren Online-Service auf **www.regio-pressevertrieb.de**

DANKE, dass Sie uns lesen.
Wir freuen uns auf Ihr Feedback.

REGIO • pünktlich • zielgerichtet • lokal
PRESSE-VERTRIEB GmbH
Die Zeitungszustellgesellschaft der RAUTENBERG MEDIA KG

SV Höhe 1921 e. V.

Berichte und aktuelle Vereinsinformationen

Vorschau

Senioren

Sonntag, 28. Juni: SVH I Saison beendet

Abschlusstabelle:

1. SV Leuscheid II 96:18 64 / 2. SV Öttershagen I 78:25 61
3. FC Germania Windeck I 73:25 51 / 4. SV 09 Eitorf I 91:32 48
5. Spvgg. Hurst-Rosbach II 68:41 42 / 6. TuS Eudenbach II 58:73 33
7. SV Höhe 46:61 33 / 8. Bröltaler SC II 47:69 28

Alte Herren/Walking Football

SVHAH spielfrei

AH-Training immer dienstags 19:30 bis 21 Uhr, Sportplatz Altenherfen.

Walking Football: spielfrei

Training immer montags, 18:30 bis 20 Uhr.

Spielberichte: Senioren: Sonntag, 14.

und 21. Juni: SVH I spielfrei

Alte Herren/Walking Football:

SVHAH spielfrei

Walking Football: Freitag, 19. Juni:

Teilnahme am WF-Turnier der SF Ägidienberg.

Die WFER des SVH nahmen am kurzweiligen Turnier der Sportfreunde in Ägidienberg teil und belegten in der Endabrechnung einen guten 2. Platz.

Ergebnisse: SVHWF - Hertha Bonn

5:1; SVHWF - SF Ägidienberg 1:2;

SVHWF - TSV Hemhofen 5:2.

Gewinn-Liste Pfingstverlosung

Gewinnabholung bei Fam. Nohl, Im Rehwinkel 6, in Herchen bis 18. Juli

immer samstags von 11 bis 13 Uhr und nach Vereinbarung.

Losgewinne:

5, 62, 149, 155, 200, 298, 397, 603,

777, 798, 901, 1044, 1089, 1171,

1304, 1512, 1557, 1774, 1923,

2086, 2200, 2352, 2579, 2731,

2848, 2920, 2992, 3129, 3342,

3460, 3495, 3588, 3693, 3750,

3781, 3899, 4049, 4222, 4443,

4489, 4726, 4752, 4915, 5136,

5274, 5417, 5662, 5693, 5810,

5948, 5970, 6062, 6181, 6248,

6256, 6333, 6377, 6429, 6528,

6563, 6641, 6739, 6787, 6850,

6962, 7004, 7183, 7227, 7331,

7528, 7630, 7634, 7685, 7842

(ohne Gewähr).

Alles Weitere rund um den SV Höhe

zu finden unter www.svhoehe.de.



Seit über 20 Jahren in Troisdorf



GOLD UND SILBER ANKAUF

Sofortige Barauszahlung

Fragen Sie uns – Verkaufen Sie ihr Gold nicht ohne Vergleichsangebot!

VERGLEICH MACHT REICH!

Für Goldankauf bitte einen Termin vereinbaren!

Infos unter: **02241 - 9744761**

Batteriewechsel 4,00 €

Große Auswahl an Trau- und Verlobungsringen vor Ort www.trauringe4u.de

Altgold-Silber-Platin-Barren-Münzen-Besteck
Medaillen und Zahngold (auch mit Zähnen)

Ankauf von versilbertem Besteck (80 / 90 / 100 Auflage)
Ankauf von Marken-Uhren

Gerne Hausbesuche nach Terminvereinbarung! Kein Weg ist mir zu weit!

Kölner Straße 86 (gegenüber der Kreissparkasse) • Telefon: 02241/9744761

Offene Gärten

Lokale Agenda Windeck lädt ein

Zu „Offene Gärten“ in der Gemeinde Windeck laden wir Sie recht herzlich ein. Alle Interessierten können private Schmuckstücke besuchen, die nur anlässlich dieser Aktion und zu diesem speziellen Termin geöffnet sind. Beschreibung der einzelnen Gärten unter www.naturgartenwindeck.de. Außerdem liegt unser Flyer in den örtlichen Geschäften aus oder Sie können ihn von unserer Webseite herunterladen.

Schulgarten der Förderschule Rossel, Samstag, 11. Juli und Sonntag, 12. Juli, jeweils 11 bis 17 Uhr

Am Spielplatz Rossel, Rosseler Str./ Ruppichterother Str., 51570 Windeck-Rossel
thomas-ritzer@schule-rossel.de

- Obst- und Gemüsegarten
- Schulimkerei (1.800 Quadratmeter)
- Vielfältiger Nutzgarten mit

SEIT 24 JAHREN IN DER FÜßGÄNGERZONE SOFORT BARGELD ALTGOLD



◁ Altgold ◁ Bruchgold ◁ Münzgold ◁ Zahngold ◁ Zuchtperlen
◁ Schmuck ◁ Brillanten ◁ Platin ◁ Silber ◁ Uhren

Side Brillant Juwelier | Kölner Str. 59, 53840 Troisdorf | Tel.: 02241 - 126 08 56 | Mobil: 0177 590 1111

Hochbeeten, Gewächshaus, Wiese und jungen Obstbäumen; eigene Imkerei, Kompostierung, Saatgutvermehrung; Beratung vor Ort. Ein lebendiger Lern- und Erlebnisort für Groß und Klein.

- Erfrischungen, Nistkästen- und Wildbienenhotel-Verkauf

Gisela Daubitz und Andreas Pooch: Samstag, 11. Juli und Sonntag, 12. Juli, jeweils 11 bis 18 Uhr

Heilbrunnenstr. 15, 51570 Windeck-Leuscheid, Tel. 02292-921825

- Frei gestalteter und naturnaher Garten

- Nutzgarten (1.200 Quadratmeter)
- Bauerngarten mit Mischkulturen, kleine Obstwiese, Beerenhecken, Benjes-Hecken, Weidenlaube mit Rosen, Trockenmauer aus alten Dachpfannen, kleiner Bach, gespeist aus dem Dachüberlauf; verschiedene Sitzplätze
- Erfrischungen; Pflanzen-/Samenverkauf, Flechtwerke aus Gartenmaterialien von Klaus Klasen

Wir empfehlen: **Naturnaher Staudengarten im Museumsdorf Altwindeck, samstags, sonntags**

und feiertags, 13 bis 18 Uhr, mit Eintrittspreis zum Heimatmuseum

Im Thal Windeck 17, 51570 Windeck-Altwindeck

Monatliche Pflege der Staudenbeete durch die Lokale Agenda Windeck, AG Naturnaher Garten. Ziel ist die Unterstützung der heimischen Fauna und Flora auf kleinem Raum ohne Einsatz von Pestiziden oder ähnlichem.

Lokale Agenda Windeck AG Naturnaher Garten
Marion Rövenich

Wenn Stimmen Herzen berühren

Einladung zum Gospelkonzert „One Day“ in Windeck-Rosbach

Windeck darf sich auf einen musikalischen Sommerhöhepunkt freuen: Am 12. Juli, um 18 Uhr, laden die Stormcorner Voices zu einem besonderen Gospelkonzert ein. Unter dem Titel „One Day“ erwartet die Besucherinnen und Besucher ein Abend, der Energie, Hoffnung und Lebensfreude spürbar macht.

Unter der Leitung von Romy Bürger lassen 30 Sängerinnen und Sänger die Vision von „One Day“ lebendig werden - kraftvoll, bewegend, inspirierend. Die Stimmen des Chores tragen weit über die Kirchenbänke hinaus und schaffen Momente, die mitten ins Herz treffen. Wenn Musik Hoffnung schenkt und Gemeinschaft spürbar wird, entsteht genau jene Atmosphäre, die Gospel so einzigartig macht.

Der Abend verspricht eine mitreißenden

Mischung aus modernen und traditionellen Gospelhits, gefühlvollen Balladen und kraftvollen Chorarrangements. Ein Konzert, das nicht nur gehört, sondern erlebt wird - voller

Rhythmus, Emotion und echter Gospel-Power.

Der Eintritt ist frei - Spenden sind herzlich willkommen.

Die evangelische Kirche in Windeck-

Rosbach öffnet ihre Türen für alle, die sich berühren lassen möchten. Ein „One Day“, der lange nachklingt. Kommen Sie vorbei und lassen Sie sich mitreißen.



Der Windecker Gospelchor Stormcorner Voices

KIWi-lit!-Lesung bei Ueckerseifer

Sei ganz in deinem Element - eine poetische Erkundung von Feuer, Wasser, Luft und Erde

KIWi-lit! und die GartenBaumschule Ueckerseifer laden zur Lesung ein: Sei ganz in deinem Element - eine poetische Erkundung von Feuer, Wasser, Luft und Erde.

Auftaktveranstaltung zu einer vierteiligen Reihe über die vier Elemente. Am Sonntag, 5. Juli, um 16 Uhr, in der GartenBaumschule Ueckerseifer, Raiffeisenstraße 6, 51570 Windeck-Rosbach.

Der Eintritt ist frei, um Spenden wird gebeten.

Welcher Ort würde sich besser anbieten für eine Lesung über die Elemente als eine Gärtnerei, brauchen Pflanzen doch alle vier Elemente.

„Im Menschen sind Feuer, Luft, Wasser und Erde, und aus ihnen besteht er. Vom Feuer hat er die Wärme, von der Luft den Atem, vom Wasser das

Blut und von der Erde den Körper. Dem Feuer verdankt er das Sehen, der Luft das Hören, dem Wasser die Bewegung und der Erde seinen Gang.“ So hat Hildegard von Bingen im 12. Jahrhundert, vereinfacht gesagt, die Welt erklärt. Doch damit war sie nicht die erste. Die Vier-Elemente-Theorie geht auf den griechischen Philosophen Empedokles um 450 v. Chr. zurück und ist seitdem von vielen Philosophen weiterverfolgt worden bis ins 18. Jahrhundert. Und auch wenn seitdem die Wissenschaften, vor allem die Naturwissenschaften, vieles revidiert haben, so sind die vier Elemente noch heute für uns von elementarer Bedeutung - im Positivem wie im Negativem. Davon zeugen auch viele literarische Texte, die sich über die Jahrhunderte bis

heute den vier Elementen gewidmet haben. Ob von Äsop, Eduard Mörike, Johann Wolfgang von Goethe, Joachim Ringelnatz, Bertolt Brecht oder Hans Magnus Enzensberger, ebenso von Literat*innen indigener Völker.

Es lesen Mitglieder von KIWi-lit! und es werden Kaffee, Tee und selbst gebackene Kuchen angeboten.

Wichtiger Hinweis: An diesem Sonn-

tag ist autofreies Siegtal. Mit dem Auto ist die GartenBaumschule Ueckerseifer über die Siegbücke am Freibad zu erreichen, da ab dort Mischverkehr ist.

Wer aus Ortschaften oberhalb von Rosbach kommt, kann bei Aldi parken, von da sind es über den Mauer Weg bis Ueckerseifer ca. zehn Minuten Fußweg.

Fußwallfahrt nach Marienthal

Unsere diesjährigen Fußwallfahrt nach Marienthal findet am Sonntag, 12. Juli, statt. Die Pilger/innen aus Eitorf pilgern schon seit über 300 Jahren zur schmerzhaften Mutter nach Marienthal. Sie sind unterwegs, sie verlassen etwas gewohntes aus ihrem täglichen Leben, sie wagen sich an Neues, öffnen sich dafür, sie rechnen damit dass die Erfahrung auf dem Weg nach Marienthal sie verändert. Wer pilgert konzentriert sich auf den Weg und das Ziel, er hat Zeit und Muße beides zu bedenken und ins Gebet zu nehmen. Wenn beim Gehen der Mund verstummt, die Gedanken entschwinden, beten die Füße weiter. Jede Wallfahrt wird angeführt vom Kreuz, dem Zeichen für christlichen Glauben und Gemeinschaft, dem Wegweiser zum Ziel, der den Weg nicht nur weist, sondern ihn mitgeht, den Weg nach Marienthal. Eine herzliche Einladung

geht auch an die jugendlichen Mitchristen/innen in unserer Gemeinde, macht Euch auf mit uns den Pilgerweg nach Marienthal zu gehen. Wir freuen uns, wenn Sie liebe Pilger/innen zahlreich an der Fußwallfahrt nach Marienthal teilnehmen.

Zeitplan:

4:30 Uhr - Start an der Kath. Kirche St. Patricius, Schoellerst. Eitorf

7:30 Uhr - Frühstück Cafe Gilgen, Weyerbusch

Wir bitten um Anmeldung für das Frühstück im Pastoralbüro, Eitorf, Schoellerstr. 8 oder unter Tel 02243/2412 bis zum 8. Juli.

10 Uhr - Andacht in Busenhausen
12 Uhr - Heilige Messe mit Schlußseggen in der Klosterkirche Marienthal
Der Gottesdienst wird musikalisch mitgestaltet vom Bläserensemble Öikumena Brass, Eitorf.

Ihr Wallfahrsteam Marienthal

Brunnenfest in Imhausen - wir feiern wieder

Der Bürgerverein Imhausen lädt herzlich zum diesjährigen Brunnenfest ein.

Am Sonntag, 12 Juli, geht es ab 11 Uhr rund um den Brunnen wieder gesellig zu.

Für die Kinder steht eine Hüpfburg bereit und für das leibliche Wohl ist bestens gesorgt. Der MGV Imhausen sorgt für musikalische Begleitung. Der Bürgerverein Imhausen freut sich auf viele Besucher!

HOLE IN
ONE

Das Magazin für die Golfregion Rhein-Sieg, Köln & Bonn

11 Plätze im Portrait
Plätze Clubs Kontakte

Erhältlich bei ausgewählten Auslegestellen der Region und online unter:



TRUMP lässt Edelmetalle explodieren: Höchster Gold- und Silberpreis aller Zeiten!!!



Der Goldpreis, der im bisherigen Jahresverlauf **fast 30 Prozent** zulegte, erstrahlt wieder im Glanz. **Silber** hat sich innerhalb eines Jahres **mehr als verdoppelt**. **Gold und Silber** erhalten derzeit von mehreren Seiten Zulauf. Sei es durch die Aussicht auf Zinssenkungen der US-FED oder die Handelskonflikte der USA mit China, Europa und dem Rest der Welt um die Zoll- und Technologiestreit.

Was aber in den letzten Wochen einen enormen Schub beim Gold verursacht hat, sind die geopolitischen Risiken im Nahen Osten und in der Ukraine. **Besonders durch die Angriffe der USA auf den Iran haben Gold und Silber einen neuen Höchstkurs erreicht.** Diese trugen dazu bei, dass wir aktuell den höchsten Goldpreis aller Zeiten haben.

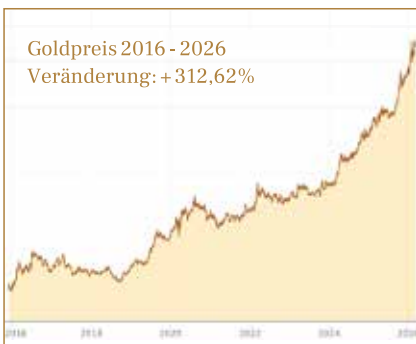

Viele Kunden nutzen den hohen Goldkurs, um aus alten Goldschmuck Bares zu machen. „Ich habe immer wieder gelesen, dass der Goldpreis wieder sein Allzeithoch erreicht hat und dachte mir, Omas **alter Schmuck und Zahngold** liegt noch in der Schublade,“ sagt Steffi Hahn. **Verkaufspreis ihrer Schätze: 3.400€**

Seit Wochen erreichen die Goldpreise ständig neue Rekordhöhen. Viele von ihnen entdecken dabei wahre Schätze, die sie schnell in Geld umwandeln können. So auch Helga Durm: „Da ich in den letzten Wochen immer wieder von Rekordpreisen für Gold gelesen habe, entschied ich, jetzt zu verkaufen.“ **Wert des Goldschatzes: 4.250 Euro.**

Wer keinen seriösen Goldankäufer in seiner Nähe findet, um dort sofort Bargeld mitzunehmen, sollte bei „**DAS GOLDHAUS LOHMAR**“ **Filiale in der Hauptstraße 65 in Lohmar** vorbeischaun, denn wer direkt ins Geschäft kommt, kann mit Bargeld nach Hause fahren.

Ob Ringe, Broschen, Zahnkronen oder sonstiges Altgold – Gold zu versilbern, Gold zu barem Geld zu machen, liegt im Trend. Wer bisher unschlüssig war, ob

sich ein Altgoldverkauf auszahlt, für den ist jetzt der richtige Zeitpunkt, um zum Beispiel Goldschmuck aus Großmutterzeiten, Zahngold, defektes Gold oder Münzen zu verkaufen.

Wer keine Verwendung mehr für sein Altgold hat, für den ist der richtige Zeitpunkt zum Verkauf gekommen. Auch Antikschmuck, Markenuhren oder Silber werden in der „**DAS GOLDHAUS LOHMAR**“ **Filiale auf der Hauptstr. 65 in Lohmar, Tel: 02246/9259600** entgegengenommen. Neben einer seriösen und kompetenten Wertermittlung ist eine fachkundige Beratung selbstverständlich bei uns.

Profitieren Sie von über 15 Jahren Erfahrung des Goldhaus Lohmar. Weitere Fragen beantwortet Ihnen „Das Goldhaus“ Team gerne vor Ort bei einer Tasse Kaffee und einem netten Gespräch.

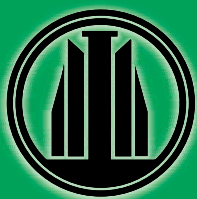

DAS GOLDHAUS Goldankauf

Batterie-
wechsel
5 €

Barzahlung! Wir kaufen:

DAS GOLDHAUS
Goldankauf

Hauptstraße 65
53797 LOHMAR

lohmar@das-goldhaus.de

Geschäftszeiten:

Mo.-Fr. 11:00-16:00 Uhr

Sa. geschlossen

Telefon: 02246 / 9259600
www.das-goldhaus.de

Goldschmuck



Silberschmuck



Münzen-Barren



Luxus-Uhren



Silberbesteck



auch
Versilbertes

Zahngold

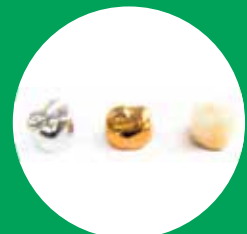

La dolce vita - mit der Windecker-Musik-Vereinigung

Special Guests: Konzertsänger Dr. Hubert Grunow mit Pianist Hansmartin Kleine-Horst

Neue Wege in der Musik beschreitet die Windecker-Musik-Vereinigung e. V. mit ihrem diesjährigen konzertanten italienischen Nachmittag. Alle sind am 12. Juli, ab 14:30 Uhr, bei freiem Eintritt, herzlich in die GartenBaumschule Ueckerseifer, Raiffeisenstraße 6 in 51570 Windeck-Rosbach eingeladen. Erleben Sie ein vielfältiges und abwechslungsreiches Programm in entspannter Atmosphäre mit Wein und kleinen Speisen. Die Musikerinnen und Musiker haben sich mit ihrem neuen Dirigenten Mihai Spanu in den letzten Monaten in intensiven Proben mit der italienischen Musikwelt von Klassik bis Pop beschäftigt. Die Bandbreite reicht vom anrührenden Intermezzo sinfonico (aus der Oper von Pietro Mascagni) bis zu den Welthits des Superstars Eros Ramazzotti. Auch Schlagerklassiker wie Marina und Volare sind im neuen Gewand zu hören.

Froh machende musikalische Leckerbissen im Dolce Vita-Concerto



präsentieren Ihnen zu Beginn ab 15 Uhr der Konzertsänger Dr. Hubert Grunow aus Windeck-Rosel und sein langjähriger Begleiter am Piano Hansmartin Kleine-Horst. Von den beiden gibt es bereits am darauffolgenden Sonntag, 19. Juli, um 18 Uhr, an der Burg Dattenfeld mehr zu hören: Zum 22. Mal veranstaltet Dr. Grunow dann die beliebten Windecker Sommerabendkonzerte. Höhepunkt: Mit Dr. Hubert Grunow

führt die Windecker-Musik-Vereinigung erstmals Werke wie „Nessun Dorma“ und „Time To Say Goodbye“ zusammen mit einem professionellen Konzertsänger auf. Entspannen Sie für einige Stunden

auch von der WM, denn es findet zu dieser Zeit kein Spiel statt. Wir freuen uns auf Sie und Ihre Familien am 12. Juli, ab 14:30 Uhr. Ihre Windecker-Musik-Vereinigung www.windecker-musik-vereinigung.de

Einladung zur Jahreshauptversammlung

Bürgerverein Imhausen

Der Bürgerverein Imhausen lädt zur diesjährigen Jahreshauptversammlung am Samstag, 18. Juli, um 18 Uhr im Sängersheim Imhausen ein. Anträge zur Tagesordnung sind schriftlich bis spätestens eine Wo-

che vor der Versammlung beim Vorstand (Peter Kammerich, Auf der Au 9, 51570 Windeck) einzureichen. Der Vorstand

Bürgerverein Imhausen e.V.



Das Bienenfest an der Strecke zu „Siegthal pur“

Der Bienenzuchtverein Windeck lädt ein

Am 5. Juli wird bundesweit der Tag der deutschen Imkerei gefeiert. Der Bienenzuchtverein Windeck e.V. nimmt dies wieder zum Anlass, um den Radlern beim Autofreien Siegthal die Möglichkeit zur Rast, Stärkung, zu Information und Gespräch zu geben.

Auf dem Gelände der Burg Dattenfeld (Burgstraße 8), bekannt durch die Burgweihnacht, bieten wir alles Wissenswerte rund um die Imkerei: Informationen zu geeigneten Trachtpflanzen, zu den imkerlichen Tätigkeiten, zu Zuchtaufgaben, Im-

kereibedarf, Honig- und Wachsverarbeitung und vieles mehr.

Die Kinder können sich spielerisch dem Thema Bienen nähern, eine Hüpfburg nutzen und im Bienenvolk nach der Königin Ausschau halten. In Kooperation mit dem Burgherrn gibt es Honiglimonade, Honigwaffeln, Met im Angebot, aber auch Kaffee, Kaltgetränke und Gutes vom Grill, sodass es sich lohnt, unser Fest in wunderschöner Ambiente als Zwischenstation für die Radtour einzuplanen. Der Bienenzuchtverein Windeck freut sich auf zahlreiche Gäste!



Auch Tiere vor Hitze schützen!

Rhein-Sieg-Kreis (dwo). Nicht nur Menschen auch Tiere leiden unter der Hitze im Sommer. Grundsätzlich leiden Tiere sogar unter der Hitze mehr als unter Kälte. Was können Halterinnen und Halter tun, um ihre Vierbeiner auch bei heißen Temperaturen gut zu pflegen?

Vor allen Dingen brauchen sie ausreichend Wasser und Schatten! „Wasser, Schatten und das hygienische Reinhalten, zum Beispiel von Käfigen, sind das A und O in diesen heißen Tagen bei der Tierhaltung. Wir appellieren darum an alle Tierbesitzerinnen und Tierbesitzer, alles zu tun, dass immer ein schattiger Platz, eine Möglichkeit zur Abkühlung und genügend Wasser zur Verfügung stehen, damit die Tiere vor der Hitze geschützt sind“, betont Silvia Berger, Leiterin der Abteilung Tiergesundheit des Kreisveterinäramtes.

Tiere in Käfigen kann man mit einfachen Mitteln wie Sonnenschirmen oder dem Versetzen des Käfigs in den Schatten schnell und effektiv helfen. Grundsätzlich sollten alle Tierhalterinnen und Tierhalter immer beachten, dass die Sonne im Laufe

des Tages wandert und ein morgens noch schattiger Platz mittags in der prallen Sonne stehen kann.

Auch bei einem nur kurzen Einkauf, kann das Auto je nach Außentemperatur für die darin zurückgelassenen Tiere schnell zur tödlichen Falle werden.

Eine tödliche Gefahr für alle Tiere sind Hitzeschläge. Zu den Warnzeichen gehören bei Hunden beispielsweise starkes Hecheln, Erbrechen, Durchfall, Taumeln oder Krämpfe, auch Bewusstlosigkeit. Erste-Hilfe-Maßnahmen sind der Wechsel in den Schatten, dem Tier langsam erst die Beine, dann den Körper mit feuchten Tüchern oder Decken kühlen und nur bei Bewusstsein Wasser anbieten. Dann sollte umgehend ein Tierarzt aufgesucht werden, denn es besteht Lebensgefahr.

„Auch Rinder, Pferde, Schafe - sie sollten unbedingt geschoren sein, Ziegen oder andere Tiere auf der Weide brauchen ausreichende Schattenangebote und es muss jederzeit genügend, frisches Wasser bereitstehen“, appelliert Silvia Berger, Leiterin der Abteilung Tier-

TERRALIVING®
TERRASSENDÄCHER | WINTERGÄRTEN | MARKISEN



- Terrassendächer
- Wintergärten
- Glasoasen • Markisen

TerraLiving GmbH
Am Turm 28 · 53721 Siegburg
+49 (0) 2241 30 15 266 · info@terraliving.de
www.terraliving.de



gesundheit des Kreisveterinär amtes an die Tierhalterinnen und Tierhalter. Bieten die Weiden keine ausreichenden natürlichen Schutzmöglichkeiten

für alle Tiere, muss den Tieren eine künstliche Alternative geboten werden, wie zum Beispiel das Aufspannen eines Sonnensegels.

Klimaanpassungskonzept: Gemeinsam die Zukunft gestalten

Rhein-Sieg-Kreis (dwo). Überall in der Welt sind die Folgen des Klimawandels zu spüren. Das betrifft auch die Bürgerinnen und Bürger im Rhein-Sieg-Kreis.

Deshalb erarbeiten die Kreisverwaltung und die Stadt Siegburg gemeinsam ein Klimaanpassungskonzept. Ziel ist es, die Region besser auf die Folgen des Klimawandels vorzubereiten.

Eine Auftaktveranstaltung bietet Bürgerinnen und Bürgern, Vertreterinnen und Vertretern aus der Verwaltung und der Politik sowie allen interessierten Personen einen verständlichen Einstieg in das Thema Klimaanpassung. Vorgestellt werden die Auswirkungen des Klimawandels auf den Rhein-Sieg-Kreis, die Ziele

des Klimaanpassungskonzeptes sowie die einzelnen Schritte der Konzepterstellung: Von der Klimanalyse über die Untersuchung von Betroffenheiten und Risiken bis hin zur Entwicklung konkreter Anpassungsmaßnahmen.

Die Auftaktveranstaltung findet am Montag, 6. Juli, um 18 Uhr im Stadtmuseum Siegburg, Markt 46, in 53721 Siegburg statt. Der Eintritt ist frei. Zur besseren Planung wird um eine Anmeldung bis zum 3. Juli gebeten unter rhein-sieg-kreis.de/Anmeldung-Klimaanpassung Unabhängig von der Auftaktveranstaltung können sich alle interessierten Bürgerinnen und Bürger über eine Online-Bürgerumfrage beteiligen. Es geht dabei um die

persönliche Betroffenheit und Wahrnehmung des Klimawandels, den Umgang damit sowie Ideen und Vorschläge zur künftigen Unterstützung. Die Bearbeitung der Umfrage dauert etwa fünf Minuten. Persönliche Daten wie Name oder E-Mailadresse werden nicht erhoben. Der Link be-

findet sich auf rhein-sieg-kreis.de/konzept-klimaanpassung Gefördert wird die Veranstaltung durch das Bundesministerium für Umwelt, Klimaschutz, Naturschutz und nukleare Sicherheit sowie das Aktionsprogramm Natürlicher Klimaschutz.





KREIS ALTENKIRCHEN



LANDKREIS ALTENKIRCHEN

Die Kreisverwaltung Altenkirchen sucht

Mitarbeiter/innen (m/w/d) für verschiedene Bereiche (E 5 TVöD)

Auch als Querein-
stieg möglich!

- **Schulverwaltung (Vollzeit 39 WStd.)**

Zum Aufgabenbereich gehören u.a. die Erstellung von Statistiken, die Sachbearbeitung im Bereich Mittagsverpflegung an Ganztagschulen, Lernmittelfreiheit, Schulbuchausleihe, Versicherungsfragen und die Mitarbeit bei sonstigen Schulverwaltungsangelegenheiten.

- **Assistenzbereich (Teilzeit 19,5 WStd.)**

Der Aufgabenbereich umfasst u.a. die Koordination und Mitorganisation von Terminen, Meetings und Veranstaltungen, das Erstellen von Besprechungsunterlagen und Protokollen und die Durchführung von klassischen Sekretariats- und Assistenzaufgaben.

Neben einer abgeschlossenen Berufsausbildung im Verwaltungs- oder kaufmännischen Bereich als **Einstellungsvoraussetzung** erwarten wir einen erfahrenen Umgang mit Office-Anwendungen, eine flexible Einsatzbereitschaft (in der Schulverwaltung auch im Außendienst, sowie die Fahrerlaubnis der Klasse B (PKW)).

Es handelt sich um eine krisensichere Tätigkeit bei Standortsicherheit, betrieblicher Altersvorsorge (ZVK) und verlässlichen Regelungen (auch im Hinblick auf die Arbeitszeit) für den öffentlichen Dienst. Es handelt sich um eine zunächst auf 2 Jahre befristete Anstellung mit dem Ziel der Entfristung. Wenn Sie Fragen haben, können Sie sich gerne vorab bei Frau Koch (02681/81-2072) informieren. Die Kreisverwaltung Altenkirchen ist als familienfreundlicher Arbeitgeber zertifiziert.

Reichen Sie bitte Ihre Bewerbungsunterlagen über unser Online-Bewerbungsverfahren bei www.interamt.de bis zum **19. Juli 2026** ein



Kreisverwaltung Altenkirchen
Interamt
Stellen ID: 1459097



Mit der Einsendung einer Bewerbung erklären sich die Bewerberinnen und Bewerber gleichzeitig einverstanden, dass vorübergehend erforderliche Daten im Rahmen des Auswahlverfahrens verarbeitet werden.

KREIS ALTENKIRCHEN



Die Kreisverwaltung Altenkirchen sucht zum
nächstmöglichen Termin jeweils eine/n

LANDKREIS
ALTENKIRCHEN

Pädagogische/n Mitarbeiter/in oder Schulsozialarbeiter/in (m/w/d)

in Teilzeit (jeweils 50%)

- für die Bertha-von-Suttner-Realschule plus in Betzdorf und
- für die Marion-Dönhoff-Realschule plus in Wissen.

Als Teil des schulischen Unterstützungssystems begleitet das Personal die Schüler/innen in ihrer individuellen Entwicklung und leistet einen aktiven Beitrag zur Förderung sozialer Kompetenzen. Die Aufgaben umfassen u.a. das Planen und Durchführen von Bewegungsangeboten zur Stärkung des körperlichen Befindens, der kognitiven Fähigkeiten sowie der emotionalen und sozialen Entwicklung der Schülerinnen und Schüler, das Gestalten von passgenauen Spiel- und Sportangeboten, die Bewegung und kognitive sowie soziale Förderung miteinander verbinden, auch im Bereich der Ganztagschule, die Mitarbeit bei schulinternen Präventionsprogrammen zur Persönlichkeitsstärkung und Resilienzförderung, Einzel-, Gruppenarbeit mit Schüler/innen zur Stärkung von Selbstwert, Konfliktfähigkeit und sozialem Verhalten im Rahmen der Förderung von Verantwortungsbewusstsein und Grenzreflexion und die enge Zusammenarbeit mit Lehrer/innen, Schulsozialarbeit, Eltern sowie externen Fachstellen.

Es handelt sich um zwei zusätzliche Teilzeitstellen (je 50%) im Rahmen des rheinland-pfälzischen Startchancen-Programmes, die Stellen sind daher zunächst auf 5 Jahre befristet. Die wöchentlich zu leistende Arbeitszeit liegt über der bezahlten Arbeitszeit (19, WStd.), weil die Schulferien jeweils überwiegend arbeitsfrei sind.

Einstellungsvoraussetzung ist eine abgeschlossene Ausbildung als staatlich anerkannter Erzieher/in, ein Studium als Sozialpädagoge/in, Sozialarbeiter/in, Sportstudium mit Erfahrungen im schulischen Kontext oder vergleichbarer pädagogische Qualifikation. Zusatzqualifikationen oder Erfahrungen in den Bereichen Resilienzförderung, Sozialtraining, Erlebnispädagogik wäre wünschenswert.

Wir bieten eine verantwortungsvolle und selbstständige Tätigkeit mit Entgelt nach dem TVöD. Die Kreisverwaltung Altenkirchen ist als familienfreundlicher Arbeitgeber zertifiziert. Informationen über den Landkreis Altenkirchen finden Sie im Internet unter www.kreis-altenkirchen.de. Wenn Sie Fragen haben, können Sie sich vorab bei Frau Koch (Tel. 02681/81-2072) informieren.

Reichen Sie bitte Ihre Bewerbungsunterlagen über unser Online-Bewerbungsverfahren bei www.interamt.de bis zum **31. Juli 2026** ein:



Kreisverwaltung Altenkirchen
Interamt
Stellen ID: 1459682



Mit der Einsendung einer Bewerbung erklären sich die Bewerberinnen und Bewerber gleichzeitig einverstanden, dass vorübergehend erforderliche Daten im Rahmen des Auswahlverfahrens verarbeitet werden.



KREIS ALTENKIRCHEN



LANDKREIS ALTENKIRCHEN

Das Jugendamt der Kreisverwaltung
Altenkirchen sucht zum
schnellstmöglichen Termin eine/n

Schulsozialarbeiter/in (m/w/d) für die BBS Wissen in Teilzeit (75%)

Die **Schulsozialarbeit** beinhaltet die Begleitung der Schülerinnen und Schüler, Einzelfallhilfe, Prävention, Elternarbeit, Gruppenarbeit, die aktive Mitarbeit in den Schulgremien sowie die Zusammenarbeit mit dem Sozialen Dienst des Jugendamtes, der Jugendberufshilfe, der Agentur für Arbeit und anderen Kooperationspartnern.

Es handelt sich um eine Teilzeitstelle (75%; 29,25 bez. WStd). Die wöchentlich zu leistende Arbeitszeit liegt über der bezahlten Arbeitszeit, weil die Schulferien jeweils überwiegend arbeitsfrei sind (32 WStd.).

Einstellungsvoraussetzung ist ein abgeschlossenes Studium der Fachrichtung Sozialarbeit/ Sozialpädagogik oder ein gleichwertiger Abschluss.

Wir bieten eine verantwortungsvolle und selbstständige Tätigkeit mit Entgelt nach dem TVöD (S 12 TVöD). Die Kreisverwaltung Altenkirchen ist als familienfreundlicher Arbeitgeber zertifiziert. Informationen über den Landkreis Altenkirchen finden Sie im Internet unter www.kreis-altenkirchen.de. Wenn Sie Fragen haben, können Sie sich vorab bei Herr Hohmann (Tel. 02681/81-2543) informieren.

Reichen Sie bitte Ihre Bewerbungsunterlagen über unser Online-Bewerbungsverfahren bei www.interamt.de bis zum **15.07.2026** ein:



**Kreisverwaltung Altenkirchen
Interamt
Stellen ID: 1460801**



Mit der Einsendung einer Bewerbung erklären sich die Bewerberinnen und Bewerber gleichzeitig einverstanden, dass vorübergehend erforderliche Daten im Rahmen des Auswahlverfahrens verarbeitet werden.



KREIS ALTENKIRCHEN



LANDKREIS ALTENKIRCHEN

Die Kreisverwaltung Altenkirchen sucht zum schnellstmöglichen Termin eine/n

Schulsekretär/in (m/w/d) für die Marion-Dönhoff-Realschule plus in Wissen

Auch als Querein-
stieg möglich!

Es handelt sich um eine Teilzeitstelle mit zurzeit 18 zu leistenden Wochenstunden, wobei die Schulferien überwiegend arbeitsfrei sind (Ferienausgleichsregelung).

Wir suchen eine verantwortungsbewusste Kraft zur Verstärkung unseres Teams. Entsprechend hohe Einsatzbereitschaft und Belastbarkeit, Flexibilität auch im Hinblick auf die Arbeitszeit (im Regelfall bis 14 Uhr) und Teamfähigkeit werden vorausgesetzt. Neben schreibtechnischen Fertigkeiten erwarten wir einen sicheren Umgang mit den MS-Office-Produkten und Datenbanken, gute kommunikative Fähigkeiten und Geschick im Umgang mit Menschen.

Einstellungsvoraussetzung ist eine abgeschlossene Ausbildung im Büro- oder Verwaltungsbereich. Erfahrungen mit einer Schulverwaltungssoftware wären von Vorteil.

Wir bieten eine krisensichere und selbstständige Tätigkeit mit Entgelt nach Entgeltgruppe 6 TVöD bei Standortsicherheit, betrieblicher Altersvorsorge (ZVK) und verlässlichen Regelungen für den öffentlichen Dienst. Es handelt sich um eine zunächst auf 2 Jahre befristete Anstellung mit dem Ziel der Entfristung. Die Kreisverwaltung Altenkirchen ist als familienfreundlicher Arbeitgeber zertifiziert. Unter www.kreis-altenkirchen.de finden Sie Näheres über den Landkreis Altenkirchen. Wenn Sie Fragen haben, können Sie sich vorab bei Frau Koch (Tel. 02681/81-2072) informieren.

Reichen Sie bitte Ihre Bewerbungsunterlagen über unser Online-Bewerbungsverfahren bei www.interamt.de bis zum **19. Juli 2026** ein:



Kreisverwaltung Altenkirchen
Interamt
Stellen ID: 1459620



Mit der Einsendung einer Bewerbung erklären sich die Bewerberinnen und Bewerber gleichzeitig einverstanden, dass vorübergehend erforderliche Daten im Rahmen des Auswahlverfahrens verarbeitet werden.

Erscheinung:
mittwochs

Annahmeschluss:
dienstags in der Vorwoche, 10 Uhr

RAUTENBERG MEDIA Zeitungspapier –
PEFC & FSC:
Made of paper awarded the EU Ecolabel
LIC no. NOR/011/002, supplied by Norske Skog

IMPRESSUM

MITTEILUNGSBLATT WINDECK

HERAUSGEBER, DRUCK UND VERLAG

RAUTENBERG MEDIA KG
Kasinostraße 28-30 · 53840 Troisdorf
HRA 3455 (Amtsgericht Siegburg)
UST-ID: De214364185
Komplementär: Dr. Franz-Wilhelm Otten
Tel. 02241 260-0
willkommen@rautenberg.media

VVerantwortlich für den redaktionellen Teil,
gemäß § 18 Abs. 2 MStV:
Nathalie Lang und Corinna Hanf
Verantwortlich für den Anzeigenteil:
Dunja Rebinski

ERSCHEINUNG wöchentlich

RUBRIKWEISE

INHALTLICHE VERANTWORTUNG

Informationen und Bekanntmachungen:
Gemeindeverwaltung Windeck
Bürgermeisterin Alexandra Gauß
Rathausstraße 12 · 51570 Windeck
Politik (Mitteilungen der Parteien):
CDU Evelyn Höller
SPD Tobias Prellwitz
Bündnis 90 / Die Grünen
Christoph Kämper

Die inhaltliche Verantwortung für die Beiträge in den oben
genannten Rubriken liegt bei den jeweils benannten Personen
bzw. Institutionen. Die Redaktion nimmt keine inhaltliche
Prüfung dieser Beiträge vor.

Verteilung & rechtliche Hinweise

Kostenlose Haushaltsverteilung in Windeck. Keine Zustell-
garantie. Einzelheft: 5,00 € zzgl. Porto (Bestellung über die
Herausgeberin). Geschützte Warenzeichen sind meist
nicht gesondert gekennzeichnet; fehlende Hinweise
begünden kein Nutzungsrecht. Namentlich gekennzeichnete
Beiträge geben nicht zwingend die Meinung der Redak-
tion wieder.

Pressematerial & eingesandte Inhalte

Eingesandtes Material wird nicht zurückgesandt. Ein An-
spruch auf Veröffentlichung besteht nicht. Die Einreichenden
haften für Inhalte, Recheklarheit und vollständige
Quellenangaben. Mit der Einreichung wird Rautenberg Me-
dia ein einfaches Nutzungsrecht zur Veröffentlichung in
Print- und Onlinemedien eingeräumt – auch für Bildmate-
rial. Die Einreichenden garantieren die Rechteinhaber-
schaft und stellen Rautenberg Media von Ansprüchen Dritter
frei. Bei versehentlichem Weglassen von Namens- oder
Quellenangaben verzichten sie auf daraus entstehende An-
sprüche. Fremdbeiträge erscheinen auf Verantwortung der
jeweiligen Einreichenden. Die Redaktion wählt aus und be-
arbeitet, übernimmt aber keine Haftung für Inhalte.

KONTAKT

MEDIENBERATERIN

Christiane Mylenbusch
Fon 02241 260-165
c.mylenbusch@rautenberg.media

VERTEILUNG

Regio Presse Vertrieb GmbH
regio-pressevertrieb.de

VERKAUF

Fon 02241 260-112
verkauf@rautenberg.media

REDAKTION

Fon 02241 260-250 /-212
redaktion@rautenberg.media

RAUTENBERG MEDIA ONLINE

rautenberg.media
facebook.de/rautenbergmedia
instagram.de/rautenberg_media
youtube.com/@rautenbergmedia



ZEITUNG

mitteilungsblatt-windeck.de/e-paper

SHOP

rautenberg.media/anzeigen



■ ZEITUNG

■ DRUCK

■ WEB

■ FILM

PRIVATE & GESCHÄFTLICHE KLEINANZEIGEN

ONLINE BESTELLEN

www.rautenberg.media/kleinanzeigen

Angebote

Kaufgesuch

Frau Stefan kauft

Pelze, Lederjacken, Schreib-Nähma-
schinen, Abendgarderobe, Porzellan,
Zinn, Krüge, Trachten, Taschen,
Uhren, Münzen, Schmuck, Zahn-
gold, Silberbesteck, Bilder, Ölge-
mälde, Bernstein, Hirschgeweih-
e, seriöse Kaufabwicklung. TEL:
015787151734, Mo-So, 9-20 Uhr.

Achtung!

Herr Albert kauft Antiquitäten, Bilder,
Möbel, Schallplatten und -spieler,
Schreib- und Nähmaschinen, Tier-
präparate, Taschen, alte Spirituosen,
Vorwerk-Staubsauger, Bücher,
Teppiche, Bekleidung, Trachten,
Mäntel jeglicher Art, Porzellan,
Gläser, Militaria, Anstecker, Foto-
apparate, Geh- und Wanderstöcke,
Flohmarktartikel, Tischdecken, Zinn,
Uhren, Münzen, Modeschmuck und
vieles mehr. Die Anfahrt ist kostenlos.
Wir begleichen den Betrag sofort in
bar vor Ort.

Tel: 0 22 23 / 914 87 78



UMZÜGE



Möbeltransporte • Spedition • Lagerung

www.gilgen-umzuege.de
Tel. 0 22 41 - 33 77 92

NAH-FERN-INTERNATIONAL-ÜBERSEE

UMZÜGE DUVE

Tel.: 0 22 41 / 6 43 13

www.umzuege-duve.de

Verpackung-Montage aller Systeme
Küchenmontage-Änderungen-Lagerung
Komplettservice-Möbelaufzug



Der
US-Präsident
hat eine
eigene
Postleitzahl.

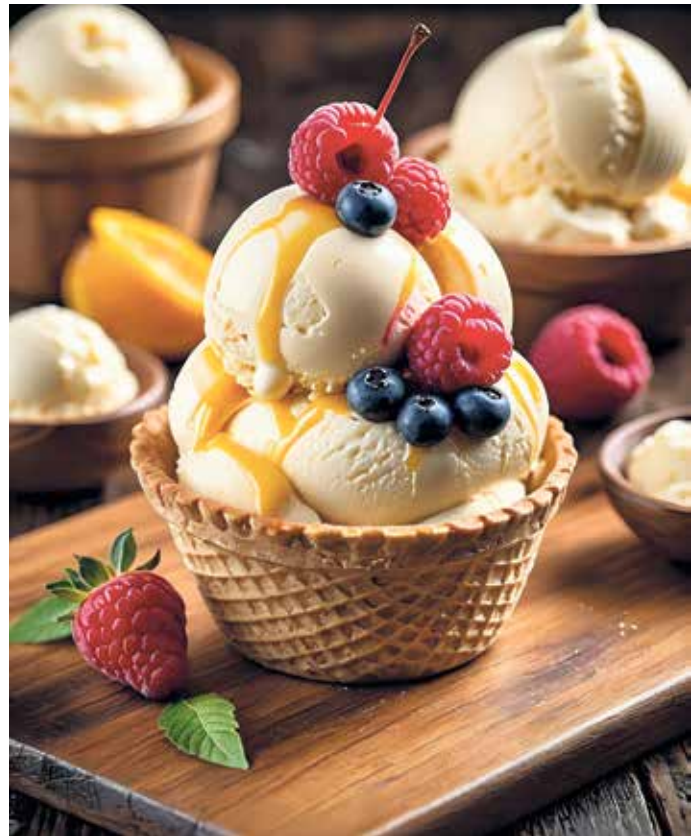

Familien ANZEIGENSHOP

RAUTENBERG
MEDIA

Wir trauen uns
am 18.03.2020 in Bonn
um 15:00 Uhr
in der Paulus Kirche
NICOLETTE RUFUS
Der Polterabend am 19.03.2020 ab 19:00 Uhr in Nord.
F 102-06
90 x 50 mm
ab 17,23*

HALLO Welt
Wir freuen uns riesig über die
Geburt unserer Zwillinge
Henry & Alena
18.03.2020
10:35 Uhr
2770 g
48 cm
Geboren von
Christin
Mittler & Andreas
Mittlermann
GEBURT 12.1
43 x 90 mm
ab 52,00*

DRASACHTEN
Für die wohlthuenden Beweise der
Anteilnahme beim Tode meines
geliebten Vaters, unseres guten
Schwiegevaters und Großvaters
Michael Musterfeld
sprechen wir unseren Dank aus.
Im Namen aller Angehörigen
Sela Musterfeld (geb. Muster)
Nachkrieger: Möchten wir am 10.08.2020
in der Pflanzkirche zu Musterberg.
TD 12-12
90 x 90 mm
ab 102,96*

WOHNUNG!
Moderne Mietsweise-Wohnung,
3 ZI., 125 qm, 2-Parkhaus, Fuß-
bodenheizung, große Balkon, Gar-
age, komplett neuwertig, gut
geschützt, nur 300 m zum
Zentrum, 320 €
Tel. 022 41 260-112
K03_15
43 x 30 mm
ab 17,00*

*inkl. MwSt., Preis variiert nach Auflage der Zeitung.

Online Familien-Anzeigen:
für alles was wirklich zählt!
shop.rautenberg.media



J-Steinreinigung

Warum neu machen, wenn man reinigen kann!

Wir reinigen für Sie:

Fassaden, Terrassen, Einfahrten, Klinker, Dächer



Wir verwenden einen Hochdruckreiniger, der mit 80% Luft und nur 20% Wasser arbeitet.

Wir versiegeln den Stein, nach der porentiefen Reinigung, mit einer Schutzmischung aus eigener Herstellung.

Durch diese Versiegelung garantieren wir, dass für Jahre keine Algen, kein Moos und kein hartnäckiger Schmutz mehr auftreten.

Nach der Reinigung verfugen wir die Fugen auf Ihren Wunsch erneut mit verschiedenen Sandarten.



☎ 02246 - 957 48 12

oder 0179 114 66 81

www.j-steinreinigung.de

J-Reinigung@gmx.de

Hauptstraße 127
53797 Lohmar

**Inhaber
A.Reinhardt**



Wir freuen uns über Ihren Anruf!

Unser Angebot:

Wir rechnen nicht nach Quadratmetern, sondern bieten Ihnen Pauschalpreise an.

„Gemeinsam statt einsam - Ehrenamt wirkt“

Fotoausstellung im Foyer des Kreishauses in Siegburg

Rhein-Sieg-Kreis (an). Unter dem Motto „Gemeinsam statt einsam - Ehrenamt wirkt“ hat die Freiwilligen-Agentur für den Rhein-Sieg-Kreis Anfang 2026 ein Aktionsjahr gegen Einsamkeit gestartet. Dieses wird durch die Spenden der Besucherinnen und Besucher der von der Kreissparkassenstiftung für den Rhein-Sieg-Kreis ausgerichteten Benefizkonzerte gefördert.

„Gemeinsam statt einsam - Ehrenamt wirkt“ ist auch der Titel einer Fotoausstellung in Kooperation mit dem Fotoclub Troisdorf (DVF) e.V. und seinem „Team CINEMA“ im Kreishaus in Siegburg. Präsentiert werden eine Auswahl eindrucksvoller Fotos, die Einsamkeit in all ihren Facetten sowie Orte der Begegnung, an denen Ehrenamt wirkt, gegenüberstellen.

Einsamkeit kann jeden Menschen in jedem Alter und jeder Lebenssituation treffen. Aber niemand muss mit diesem Gefühl alleine bleiben. Es gibt zahlreiche Möglichkeiten, wieder unverbindlich und im eigenen Tempo mit anderen Menschen in Kontakt zu treten.

„Einsamkeit beginnt oft leise und



v.l.n.r.: Carolin Ehrlichmann (Ehrenamtliche Freiwilligen-Agentur), Evelyn Schwobe (Ehrenamtliche Freiwilligen-Agentur), Dr. Michaela Harmeier (Mitarbeiterin Freiwilligen-Agentur), Birgit Binte-Wingen (Fachbereichsleitung Freiwilligen-Agentur), Ursula Thiel (Sozialdezernentin des Rhein-Sieg-Kreises), Patrick Ehmann (Geschäftsführer Diakonisches Werk An Sieg und Rhein), Heinz-Dieter Klauß (Fotoclub Troisdorf), Günter Brombach (Fotoclub Troisdorf), Dieter Vollmer (Fotoclub Troisdorf).
Foto: Diakonie.

unsichtbar - umso wichtiger sind Menschen, die sagen ‚Komm, wir sind hier!‘. Genau das leistet das Ehrenamt täglich“, so Kreissozialdezernentin Ursula Thiel in ihrer Eröffnungsrede.

Patrick Ehmann, Geschäftsführer der Diakonie An Sieg und Rhein

ergänzt: „Als Diakonie verstehen wir uns als verlässliche Begleiter: Wir vermitteln Unterstützung, wir helfen Brücken zu bauen und Wege aus der Einsamkeit aufzuzeigen.“ Die Aufnahmen veranschaulichen dieses Gefühl des Miteinanders und machen die Orte der Begegnung,

an denen Ehrenamt wirkt, im Rhein-Sieg-Kreis sichtbar.

Die Fotoausstellung ist im Foyer des Kreishauses, Kaiser-Wilhelm-Platz 1, in 53721 Siegburg zu den üblichen Öffnungszeiten der Kreisverwaltung bis Dienstag 14. Juli, zu sehen. Der Eintritt ist frei.

Mitnahme von Betäubungsmitteln ins Ausland

Beglaubigung des Kreisgesundheitsamtes nur nach Terminvereinbarung

Rhein-Sieg-Kreis (hei). Für die Mitnahme von Medikamenten außerhalb Deutschlands, die unter das Betäubungsmittelgesetz fallen, braucht es eine ärztliche Bescheinigung. Diese Bescheinigung zur Mitnahme von beispielsweise starken Schmerzmitteln oder Medikamenten

bei ADHS / ADS muss zusätzlich vom Gesundheitsamt des Wohnortes bestätigt werden. Diese Beglaubigung stellt für die Städte und Gemeinden des Rhein-Sieg-Kreises das Kreisgesundheitsamt aus.

Für einen Reisezeitraum bis zu 30 Tagen in Mitgliedsstaaten des Schen-

gener Abkommens ist das Formular nach Artikel 75 des Schengener Durchführungsabkommens erforderlich. Für Reisen in andere Staaten muss das Formular „Certificate for the carrying by travellers [...] containing narcotic drugs and/or psychotropic substances“ genutzt werden. Beide Formulare stehen unter rhein-sieg-kreis.de/betaeubungsmittel-ausland sowie beim Bundesinstitut für Arzneimittel und Medizinprodukte unter rhein-sieg-kreis.de/btm-bescheinigung zum Download bereit.

Dem Kreisgesundheitsamt

müssen das von der Ärztin oder dem Arzt ausgefüllte Formular im Original für jedes einzelne Medikament, ein gültiger Personalausweis oder gültiger Reisepass sowie das Rezept oder eine Rezeptkopie über das verschriebene Betäubungsmittel vorgelegt werden.

Um die Beglaubigung zu erhalten, muss ein Termin beim Kreisgesundheitsamt vereinbart werden. Unter rhein-sieg-kreis.de/betaeubungsmittel-ausland gibt es weitere Informationen und den Link zum Termintool (unter „Links und Downloads“). Bitte beachten: Termine können grundsätzlich nur vier Wochen im Voraus gebucht werden.